

ARHITECTURĂ - PROPUS



|  |  |  |  |  |  |                     |
|--|--|--|--|--|--|---------------------|
|  <div>PLANSHOW<br/>S. R. L.</div> |  | SF. GHEORGHE, 520023, str. GÖDRI FERENC,<br>nr. 19, bl. 5, sc. A, et. 3, ap. 7, jud. COVASNA,<br>cui. RO 33168397, nr. reg. com. J14/125/2014,<br>tel: +40 741 919 671, e-mail: office@planshow.ro |  | PRIMARIA MUN. SF.<br>GHEORGHE                  |  | Pr. nr.<br>09 /2024 |
| AMENAJARE CENTRU DE EXPERIENTA/CASA DE JOACA<br>Titlu proiect: STIINTIFICA IN FOSTA FABRICA DE TIGARETE              |  | Beneficiar:  |  | SFANTU GHEORGHE, STR. KÓS KÁROLY, NR.<br>21-25 |  | Faza:<br>D.A.L.I.   |



## Borderou piese desenate – volum arhitectur 

### SITUA IE PROPU Ă

|  |       |                 |
|--|-------|-----------------|
| PLAN DE SITUA IE PROPUS                        | 1:500 | A.02            |
| PLAN GENERAL PROPUS                            | 1:100 | A.03            |
| C6   |       |                 |
| PLAN SUBSOL, PLAN PARTER, PLAN ETAJ 1 - PROPUS | 1:100 | C6 - A.08       |
| PLAN ETAJ 2, PLAN INVELITOARE - PROPUS         | 1:100 | C6 - A.09       |
| SEC IUNE C6-A, SEC IUNE C6-C - PROPUS          | 1:100 | C6 - A.10       |
| SEC IUNE C6-B - PROPUS                         | 1:100 | C6 - A.11       |
| FA ADA NORD - VEST, FATADA SUD - EST - PROPUS  | 1:100 | C6 - A.12       |
| FA ADA SUD - VEST - PROPUS                     | 1:100 | C6 - A.13       |
| FA ADA NORD - EST - PROPUS                     | 1:100 | C6 - A.14       |
| DETALIU TERMO - HIDRO IZOLARE SOCLU            | 1:5   | C6 - A.15       |
| C8   |       |                 |
| PLAN PARTER - PROPUS                           | 1:100 | C8 - A.10       |
| PLAN ETAJ - PROPUS                             | 1:100 | C8 - A.11       |
| PLAN INVELITOARE - PROPUS                      | 1:100 | C8 - A.12       |
| SEC IUNE C8-A - PROPUS                         | 1:100 | C8 - A.13       |
| SEC IUNE C8-B, C8-C - PROPUS                   | 1:100 | C8 - A.14       |
| SEC IUNE C8-D, C8-E - PROPUS                   | 1:100 | C8 - A.15       |
| FATADA SUD - EST - PROPUS                      | 1:100 | C8 - A.16       |
| FATADA SUD - VEST - PROPUS                     | 1:100 | C8 - A.17       |
| FATADA NORD - EST - PROPUS                     | 1:100 | C8 - A.18       |
| FATADA NORD - VEST - PROPUS                    | 1:100 | C8 - A.19       |
| FATADE C7 - PROPUS                             | 1:100 | C7 - A.01       |
| C10  |       |                 |
| PLAN PARTER - PROPUS                           | 1:100 | C10, C11 - A.07 |
| PLAN GALERIE - PROPUS                          | 1:100 | C10, C11 - A.08 |



|   |       |                 |
|---|-------|-----------------|
| PLAN INVELITOARE - PROPUS                     | 1:100 | C10, C11 - A.09 |
| SECTIUNE C10-A, SECTIUNE C11-B - PROPUS       | 1:100 | C10, C11 - A.10 |
| SECTIUNE C10/C11-C - PROPUS                   | 1:100 | C10, C11 - A.11 |
| FATADA SUD - EST, FATADA NORD - VEST - PROPUS | 1:100 | C10, C11 - A.12 |
| FATADA NORD - EST, FATADA SUD - VEST - PROPUS | 1:100 | C10, C11 - A.13 |
| C13   |       |                 |
| PLAN PARTER, PLAN ETAJ 1 - PROPUS             | 1:100 | C13 - A.08      |
| PLAN ETAJ 2, PLAN INVELITOARE - PROPUS        | 1:100 | C13 - A.09      |
| SECTIUNE C13-A - PROPUS                       | 1:100 | C13 - A.10      |
| SECTIUNE C13-B - PROPUS                       | 1:100 | C13 - A.11      |
| FATADA NORD - VEST, FATADA SUD - EST - PROPUS | 1:100 | C13 - A.12      |
| FATADA SUD - VEST - PROPUS                    | 1:100 | C13 - A.13      |
| FATADA NORD - EST - PROPUS                    | 1:100 | C13 - A.14      |
| DETALIU MONTARE TAMPLARIE SPRE TERASA         | 1:5   | C13 - A.15      |
| DETALIU TERMO - HIDRO IZOLARE SOCLU           | 1:5   | C13 - A.16      |

Întocmit  
arh. BOGDÁN Eszter



## PLAN DE SITUATIE

scara 1:500

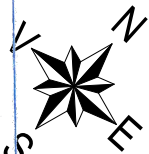
Monument istoric "Împrejmuire"  
- CV-II-m-A-13107.09

## LEGENDA

- LIMITA PARCELA STUDIATA - ANSAMBLUL "FABRICA DE TUTUN" - conf. CF 43672 (28725 m<sup>2</sup>)
- LIMITA ZONA STUDIATA
- ACCES CLADIRE
- ACCES AUTO
- CONSTRUCTIE EXISTENTĂ PROPUȘĂ PENTRU RENOVARE
- EXTINDERE PROPUȘĂ
- PASARELA DE LEGATURA INTRE CLADIRI
- CONSTRUCTIE PROPUȘA PENTRU DEMOLARE
- CONSTRUCTII VECINE
- PAVAJ DIN DIFERITE TIPURI DE PIATRA
- DRUM CAROSABIL ASFALTAT
- PAVAJ DIN GRANULE DE CAUCIUC
- IMPREJMUIRE EXISTENTA
- IMPREJMUIRE EXISTENTA TIP 1
- IMPREJMUIRE EXISTENTE TIP 2
- VEGETAȚIE ÎNALTĂ EXISTENTĂ (CONIFERE ȘI FOIOASE)
- VEGETAȚIE PROPUȘĂ

## Suprafete

|                              |                          |
|------------------------------|--------------------------|
| A.C. EXISTENT TOTAL          | 8.434 m <sup>2</sup>     |
| A.D. EXISTENT TOTAL          | 27.088 m <sup>2</sup>    |
| A.C. PROPUȘ TOTAL            | 8.422.89 m <sup>2</sup>  |
| A.D. PROPUȘ TOTAL            | 27.347.44 m <sup>2</sup> |
| POT EXISTENT                 | 29,36 %                  |
| CUT EXISTENT                 | 0,943                    |
| POT PROPUȘ                   | 29,32 %                  |
| CUT PROPUȘ                   | 0,952                    |
| A.C. EXIST CLADIRI STUDIATE  | 2318 m <sup>2</sup>      |
| A.D. EXIST CLADIRI STUDIATE  | 5184 m <sup>2</sup>      |
| A.C. PROPUȘ CLADIRI STUDIATE | 2308.89 m <sup>2</sup>   |
| A.D. PROPUȘ CLADIRI STUDIATE | 5443.44 m <sup>2</sup>   |

Categoriza de importanta **B**  
Clasa de importanta **III**

(nr. cad. 32734)

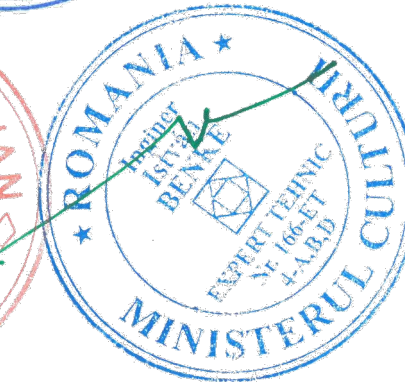
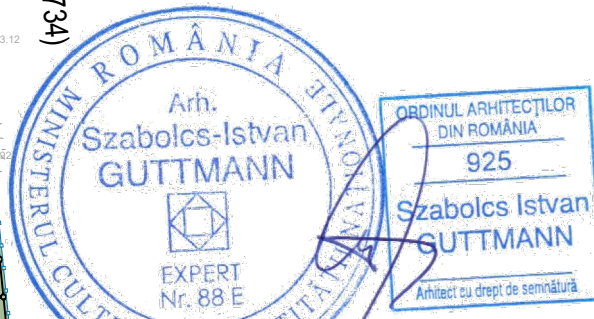
MINISTERUL INTERNELOR ȘI REFORMELOR  
ADMINISTRATIVE PRIN INSPECTORATUL  
DE POLITIE AL JUDETULUI COVASNAMonument istoric  
"Locuințe de serviciu"  
- CV-II-m-A-13107.08

(nr. cad. 31498)

C 4

Depozit tutun  
Brut 1  
D+P+3

Grad II. Risc MIC

Monument istoric  
"Depozitul de tutun"  
CV-II-m-A-13107.05

C 3

Depozit tutun  
Brut 2  
D+P+3

Grad II. Risc MIC

Fantana arteziana

Depozit combustibil  
lichid usorStatie de ventilatie  
P  
C18

Monument istoric "Ansamblul Fabrica de Tutun" - CV-II-a-A-13107

Monument istoric "Corpul principal" - CV-II-m-A-13107.01  
Cladire de productie cu hala de fabricatie

D+P+2

C1

cladire productie extindere

C2

Turn apa

P+5

C15

CF nr. 43672 Sf. Gheorghe  
nr. cad. 43672  
S[CF]: 28725 m<sup>2</sup>Monument istoric "Turn de  
apă" - CV-II-m-A-13107.02

P+1

C9

Monument

istoric

"Centrala

termică" -

CV-II-m-A-

13107.04

C10

C11

C13

Monument istoric  
"Depozit piese  
de schimb"  
CV-II-m-A-13107.03

P+2

Grad II. Risc MIC

P+2

C6

Grad II. Risc MIC

Depozit +

terasa

acoperita

P

C7

P

Grad II. Risc MIC

C8

Corp de

legatura

Corp de

legatura

COPERTINA PROPUSA

C 1

MUZEUL COMUNISMULUI

D+P+2

Grad II. Risc MIC

A.C.: 1992.80 m<sup>2</sup>CF nr. 43673, Sf. Gheorghe  
nr. cad. 43673  
S[CF]= 5913 m<sup>2</sup>Post trafa  
C34

Grad II. Risc MIC

CF nr. 43674, Sf. Gheorghe, nr. cad. 43674; S[CF]= 769 m<sup>2</sup>

str. Tutunului

str. Tutunului

CASA DE

LOCUIT

P

Grad IV.

Risc MIC

CASA DE

LOCUIT

P

Grad IV.

Risc MIC

CASA DE

LOCUIT

P

Grad IV.

Risc MIC

CASA DE

LOCUIT

P

Grad IV.

Risc MIC

CASA DE

LOCUIT

P

Grad IV.

Risc MIC

CASA DE

LOCUIT

P

Grad IV.

Risc MIC

CASA DE

LOCUIT

P

Grad IV.

Risc MIC

CASA DE

LOCUIT

P

Grad IV.

Risc MIC

CASA DE

LOCUIT

P

Grad IV.

Risc MIC

P L A N S H O W  
S. R. L.Sf. Gheorghe, 520023, str. Gădri Ferenc,  
nr. 18, bl. 5, sc. A, et. 3, ap. 7, jud. COVASNA,  
cui. RO 33168397, nr. reg. com. 21412320214,  
tel.: +40 741 919 671, e-mail: office@planshow.ro

Specificatie

Self proiect complex

expert M.C. nr. 88E

Sef proiect

Proiectat

Nume

arh. GUTTMANN Sz.

arh. ZSIGMOND P.

arh. BOGDAN E.

arh. BOGDAN E.

Semnatura

arh. GUTTMANN Sz.

arh. ZSIGMOND P.

arh. BOGDAN E.

arh. BOGDAN E.

Scara:

1:500

Data:

IAN. 2025

IAN. 2025

Beneficiar: PRIMARIA MUN. SF. GHEORGHE

Localitate: SF. GHEORGHE, STR. KÓS KÁRLOV, NR. 21-25

Titlu proiect: AMENAJARE CENTRU DE EXPERIENTA/CASA

DE JOACA STIINTIFICA IN FOSTA FABRICA DE

TIGARETE

Titlu plansa: PLAN DE SITUATIE PROPUS

PLAN DE SITUATIE PROPUS

Pr. nr.

09.1 / 2024

Faza:

D.A.L.I.

Plansa nr.

A.02

A.02



[illegible]



PLAN ETAJ 1

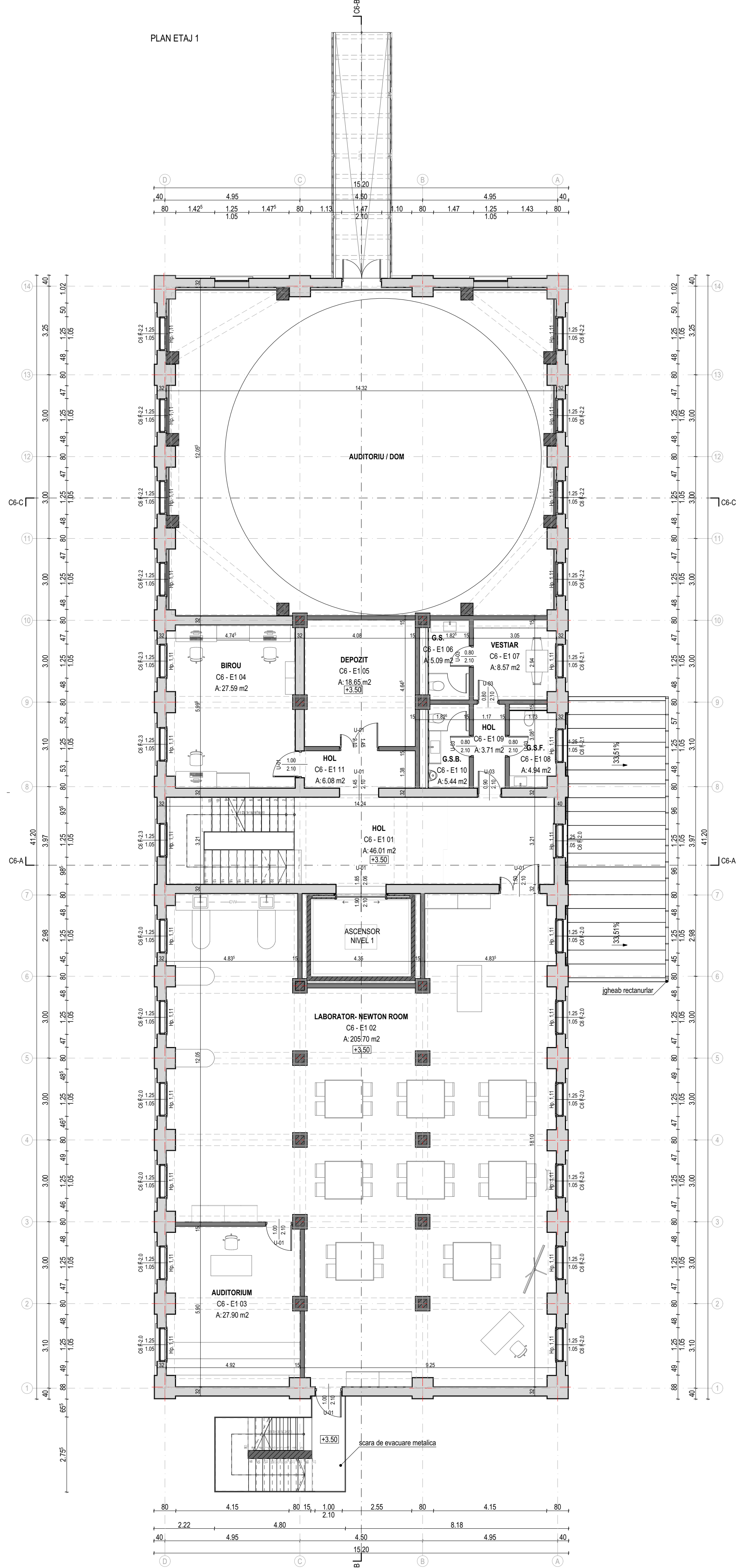

PLAN PARTER

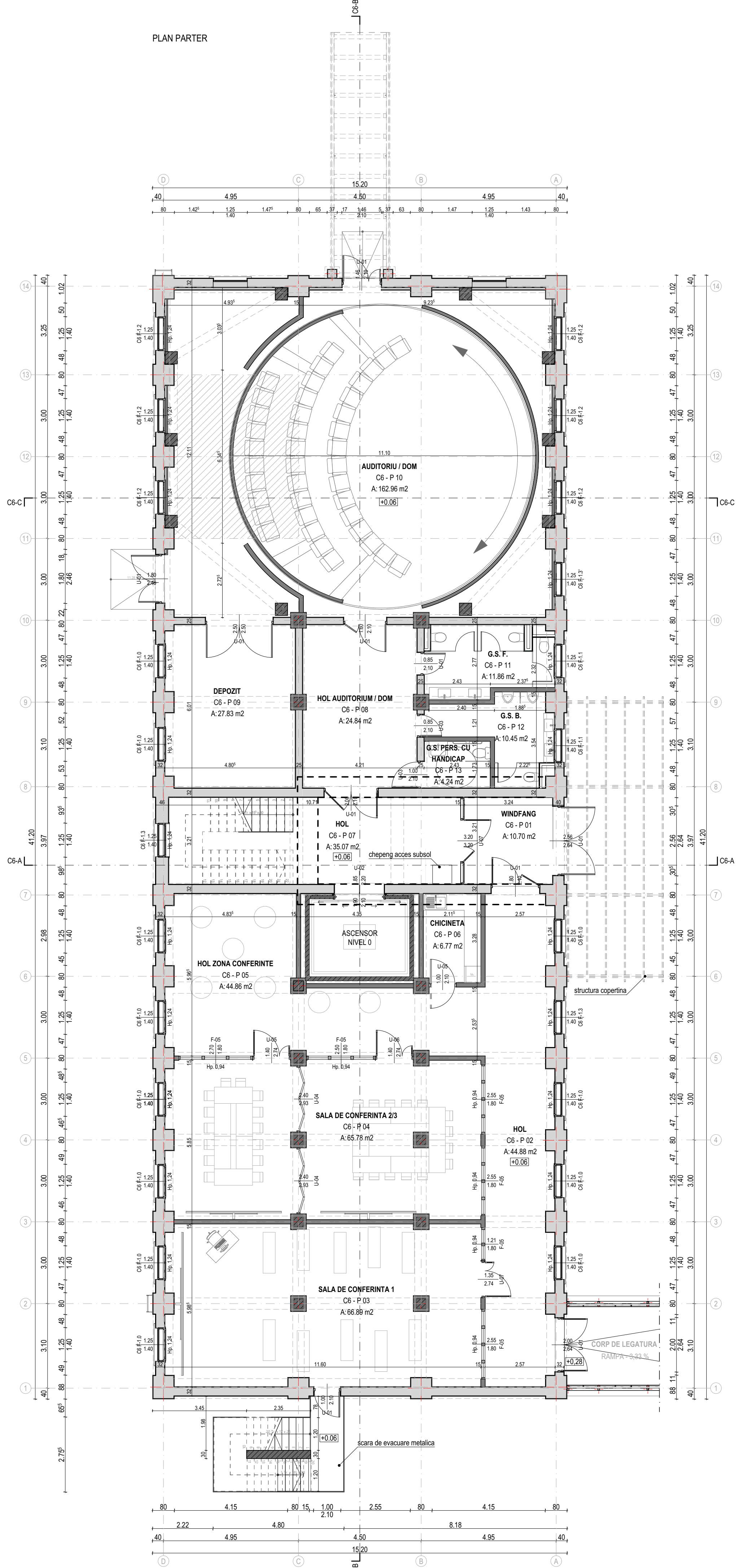

PLAN SUBSOL

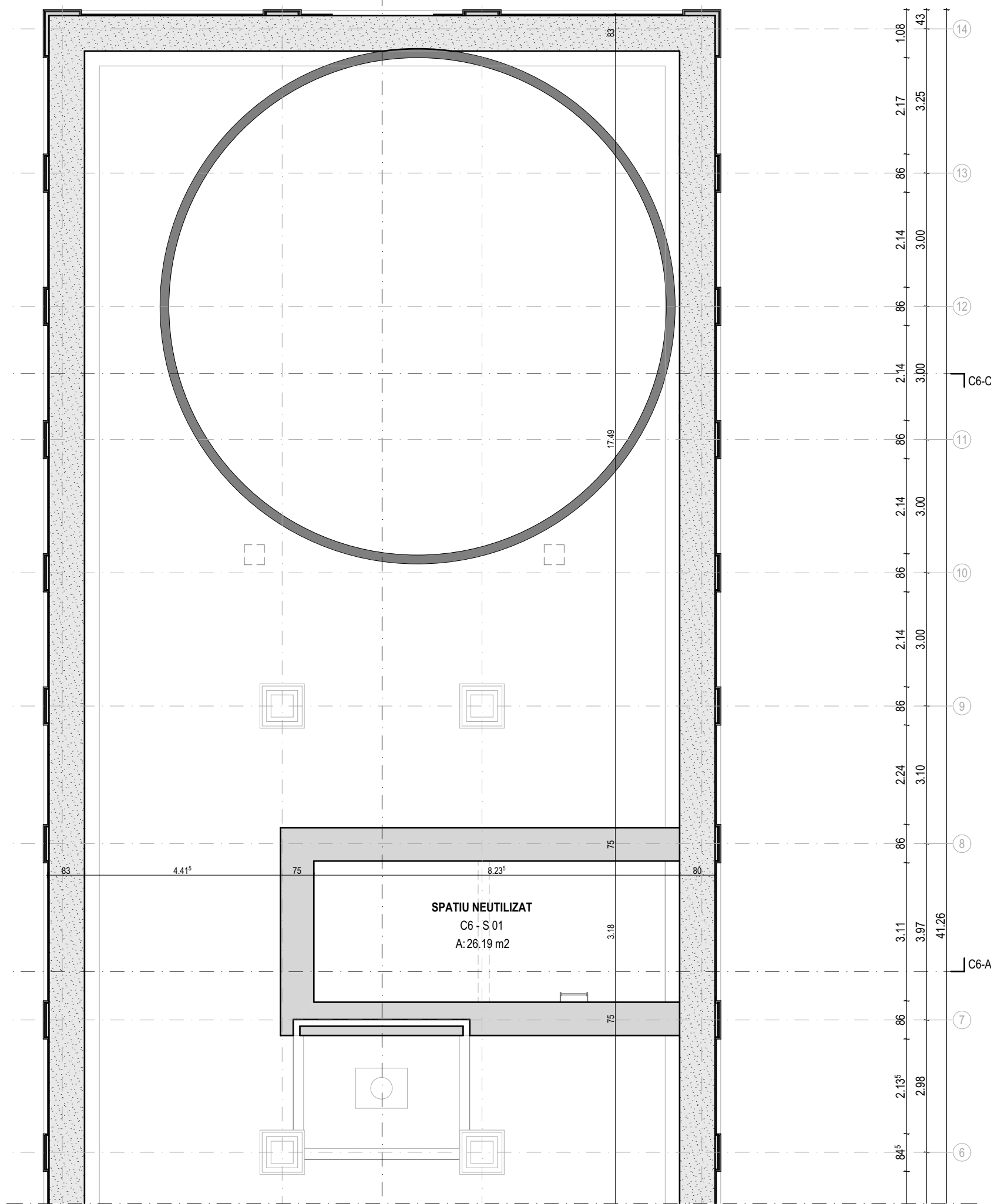

## Legenda

- Perete portant - zidarie din piatra fasonata din gresii calcaroase
- Invelitoare din tabla faltuita
- Perete portant - zidarie din caramida plina existent
- Stalp din beton armat
- Perete din beton armat
- Contur subsol
- Perete despartitor din BCA, gros 15 cm propus
- Perete din schelet metalic placat pe o fata cu 2 randuri de gipscarton rezistent la umezeala
- Categoria de importanta B
- Clasa de importanta III

| Ing.        |      | A1        |                            |
|-------------|------|-----------|----------------------------|
| Verificator | Nume | Semnatura | Cerinta                    |
|             |      |           | Referat/Expertiza nr./Data |

|  |  |  |                       |
|--|--|--|-----------------------|
| ST. GHEORGHE, 52002, JUDEȚUL PRAHOVA<br>STR. KOS KÁROLY, NR. 21-25<br>TEL: 0744 500 000, FAX: 0744 500 001<br>E-MAIL: info@planshow.ro |  | Beneficiar: PRIMĂRIA MUN. SF. GHEORGHE   | Pr. nr.: 09 /2024     |
| Localitate: SFANTU GHEORGHE, STR. KOS KÁROLY, NR. 21-25  |  | Titlu proiect: AMENAJARE CENTRU DE EXPERIENTA/CASA DE JOACA STIINTIFICA IN FOSTA FABRICA DE TIGARETE | Faza: D.A.L.I.        |
| Scara: 1:100   |  | Titlu plansa: PLAN SUBSOL, PLAN PARTER, PLAN ETAJ - PROPUS   | Plansa nr.: C6 - A.08 |
| Data: IAN. 2025  |  |  |                       |







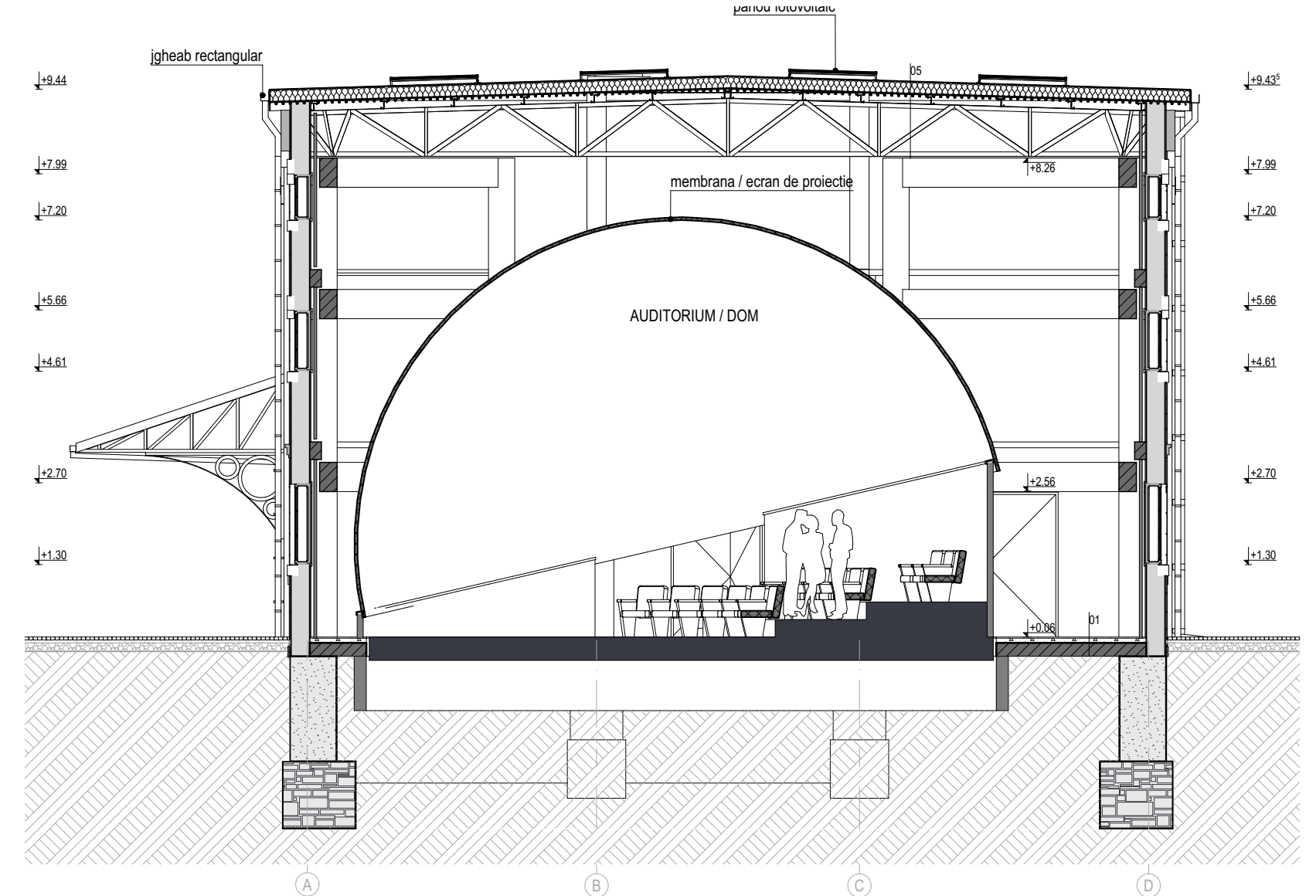

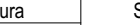

|    |  |        |                  |
|----|--|--------|------------------|
| 01 | Placi ceramice - gresie                | 2 cm   |                  |
|    | Sapa de ciment                         | 8 cm   |                  |
|    | Placa din beton armat monolit existent | 27 cm  |                  |
|    | Substraturi existente                  |        |                  |
| 02 | Placi ceramice - gresie                | 2 cm   |                  |
|    | Sapa de ciment                         | 8 cm   |                  |
|    | Placa din beton armat monolit existent | 15 cm  | C0(CA1), REI 60' |
|    | Tencuiala                              |        |                  |
| 03 | Placi ceramice - gresie                | 2 cm   |                  |
|    | Sapa de ciment                         | 8 cm   |                  |
|    | Placa din beton armat monolit existent | 10 cm  | C0(CA1), REI 60' |
|    | Tencuiala                              |        |                  |
| 04 | Membrana bituminoasa                   | 1 cm   |                  |
|    | Hidroizolatie bituminoasa              | 1 cm   |                  |
|    | Termoizolatii din spuma termoizolant   | 20 cm  |                  |
|    | Bariera de vaporii, 1 strat            | 0 cm   |                  |
|    | Placa din beton armat monolit existent | 14 cm  | C0(CA1), REI 60' |
| 05 | Membrana bituminoasa                   | 1 cm   |                  |
|    | Hidroizolatie bituminoasa              | 1 cm   |                  |
|    | Termoizolatii din spuma termoizolant   | 20 cm  |                  |
|    | Bariera de vaporii, 1 strat            | 0 cm   |                  |
|    | Tabla cutata                           | 5 cm   |                  |
|    | Structura metalica propusa             |        |                  |
| 06 | Tabla faltauita                        | 0.2 cm |                  |
|    | Placaj lemn                            | 2.5 cm |                  |
|    | Structura metalica                     |        |                  |

|   |  |   |  |   |  |  |  |
|---|--|---|--|---|--|--|--|
|  |  | SF. GHEORGHE, 520023, str. GÖDRI FERENC,<br>nr. 19, bl. 5, sc. A, et. 3, ap. 7, jud. COVASNA,<br>cui. RO 33168397, nr. reg. com. J14/125/2014,<br>tel.: +40 741 919 671, e-mail: office@planshow.ro |  | <b>Beneficiar:</b> PRIMARIA MUN. SF. GHEORGHE   |  | Pr. nr.  |  |
|   |  |   |  | <b>Localitate:</b> SFANTU GHEORGHE, STR. KÖS KÁROLY, NR. 21-25  |  | 09 /2024   |  |
| <b>Specificatie</b><br>Sef proiect complex<br>expert M.C. nr. 88E                     |  | <b>Nume</b><br>arh. GUTTMANN Sz.  |  | <b>Semnatura</b><br> |  | <b>Scara:</b><br>1:100   |  |
| <b>Sef proiect</b><br>arh. ZSIGMOND P.  |  |    |  | <b>Data:</b><br>IAN. 2025   |  | <b>Titlu proiect:</b><br>AMENAJARE CENTRU DE EXPERIENTA/CASA<br>DE JOACA STIINTIFICA IN FOSTA FABRICA DE<br>TIGARETE |  |
| <b>Proiectat</b><br>arh. BOGDÁN E.  |  |    |  | <b>Titlu plansa:</b><br>SECTIUNE C6-A, SECTIUNE C6-C - PROPUS   |  | Plansa nr.<br>C6 - A,10  |  |



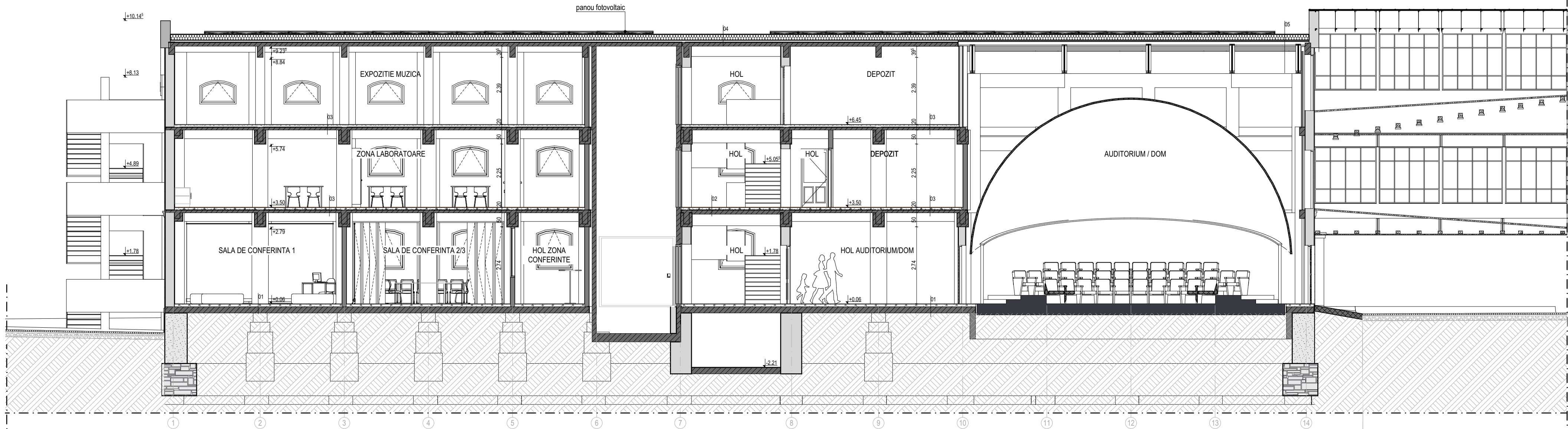

Legenda

|    |  |       |                  |
|----|--|-------|------------------|
| 01 | Placi ceramice - gresie                | 2 cm  |                  |
|    | Sapa de ciment                         | 8 cm  |                  |
|    | Placa din beton armat monolit existent | 27 cm |                  |
|    | Substraturi existente                  |       |                  |
| 02 | Placi ceramice - gresie                | 2 cm  |                  |
|    | Sapa de ciment                         | 8 cm  |                  |
|    | Placa din beton armat monolit existent | 15 cm | C0(CA1), REI 60' |
|    | Tencuiala                              |       |                  |
| 03 | Placi ceramice - gresie                | 2 cm  |                  |
|    | Sapa de ciment                         | 8 cm  |                  |
|    | Placa din beton armat monolit existent | 10 cm | C0(CA1), REI 60' |
|    | Tencuiala                              |       |                  |
| 04 | Membrana bituminoasa                   | 1 cm  |                  |
|    | Hidroizolatie bituminoasa              | 1 cm  |                  |
|    | Termoizolatie din spuma termoizolant   | 20 cm |                  |
|    | Bariera de vapori, 1 strat             | 0 cm  |                  |
|    | Placa din beton armat monolit existent | 14 cm | C0(CA1), REI 60' |
| 05 | Membrana bituminoasa                   | 1 cm  |                  |
|    | Hidroizolatie bituminoasa              | 1 cm  |                  |
|    | Termoizolatie din spuma termoizolant   | 20 cm |                  |
|    | Bariera de vapori, 1 strat             | 0 cm  |                  |
|    | Tabla cutata                           | 5 cm  |                  |
|    | Structura metalica propusa             |       |                  |

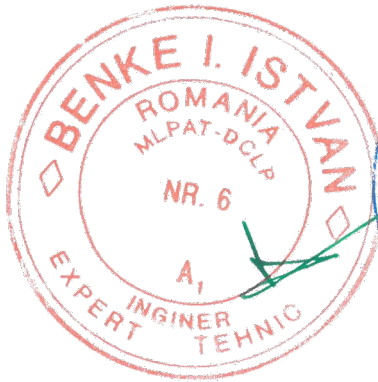
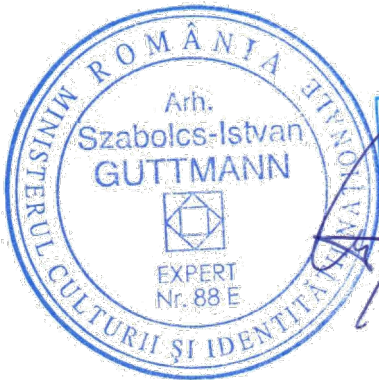

Acest document este proprietatea intelectuală a PLANSHOW S.R.L., respectiv arh. Zsigmond Pál și intra sub incidența legii 8/1996 privind drepturile de autor. Utilizarea sa trebuie să fie conforma celei pentru care a fost elaborat, fiind interzisă reproducerea și difuzarea fără autorizarea expresă a autorului.

|             |      |           |         |                            |
|-------------|------|-----------|---------|----------------------------|
|             | Ing. |           | A1      |                            |
| Verificator | Nume | Semnatura | Cerinta | Referat/Expertiza nr./Data |

|   |                   |   |                 |                |   |            |           |
|---|-------------------|---|-----------------|----------------|---|------------|-----------|
|  |                   | SF. GHEORGHE, 520023, str. GÖDRI FERENC, nr. 19, bl. 5, sc. A, et. 3, ap. 7, jud. COVASNA, cul. RO 33168397, nr. reg. com. J141125/2014, tel: +40 741 919 671, e-mail: office@planshow.ro |                 | Beneficiar:    | PRIMARIA MUN. SF. GHEORGHE  | Pr. nr.    | 09 /2024  |
| Specificatie  | Nume              | Semnatura   | Scara:          | Titlu proiect: | AMENAJARE CENTRU DE EXPERIENTA/CASA DE JOACA STIINTIFICA IN FOSTA FABRICA DE TIGARETE | Faza:      | D.A.L.I.  |
| Sef proiect   | arh. GUTTMANN Sz. |   | 1:100           | Titlu plansa:  |   | Plansa nr. | C6 - A.11 |
| Proiectat   | arh. BOGDÁN E.    |   | Data: IAN. 2025 |                | SECTIUNE C6-B - PROPUS  |            |           |

FATADA NORD-VEST

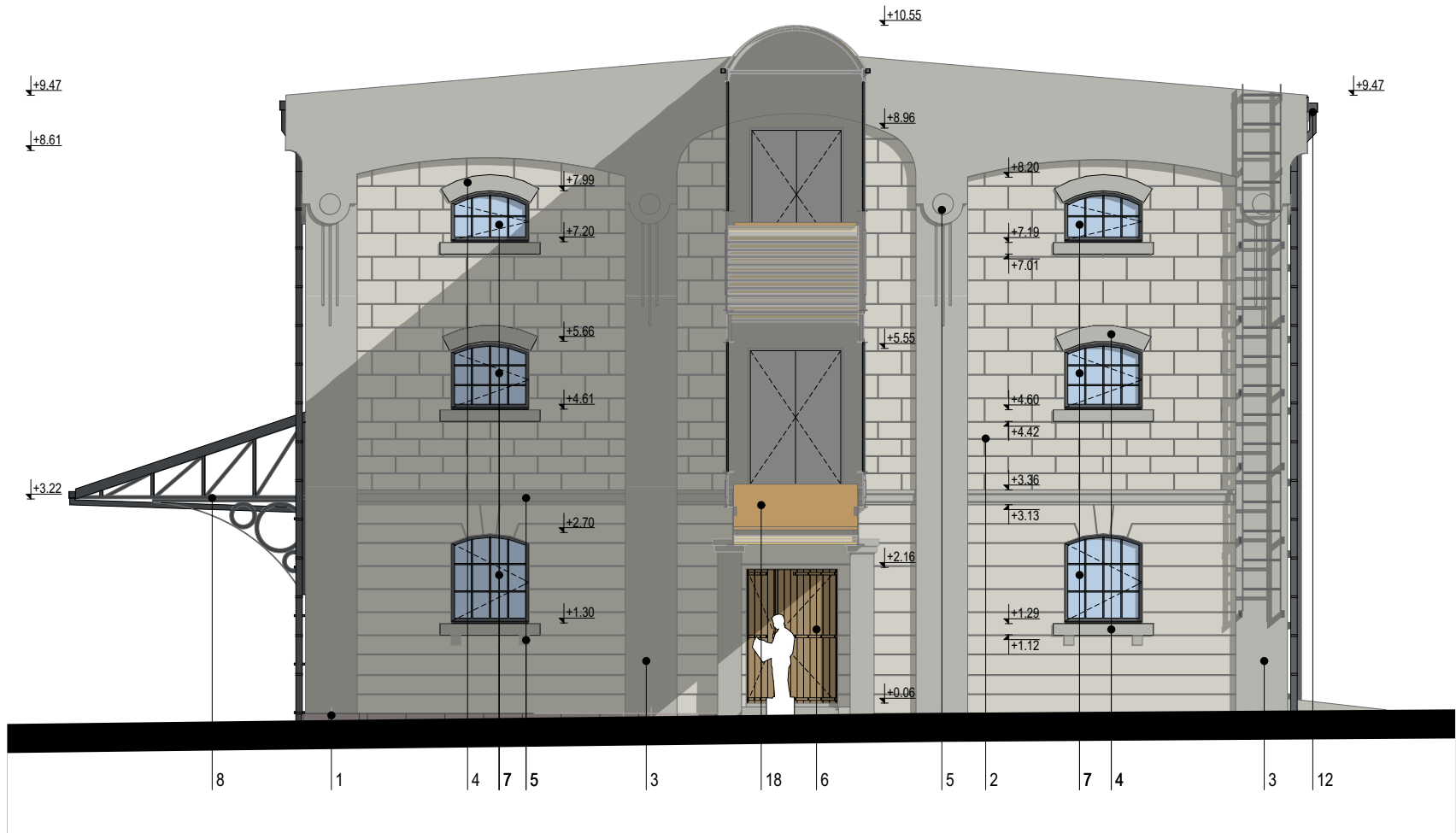

FATADA SUD-EST

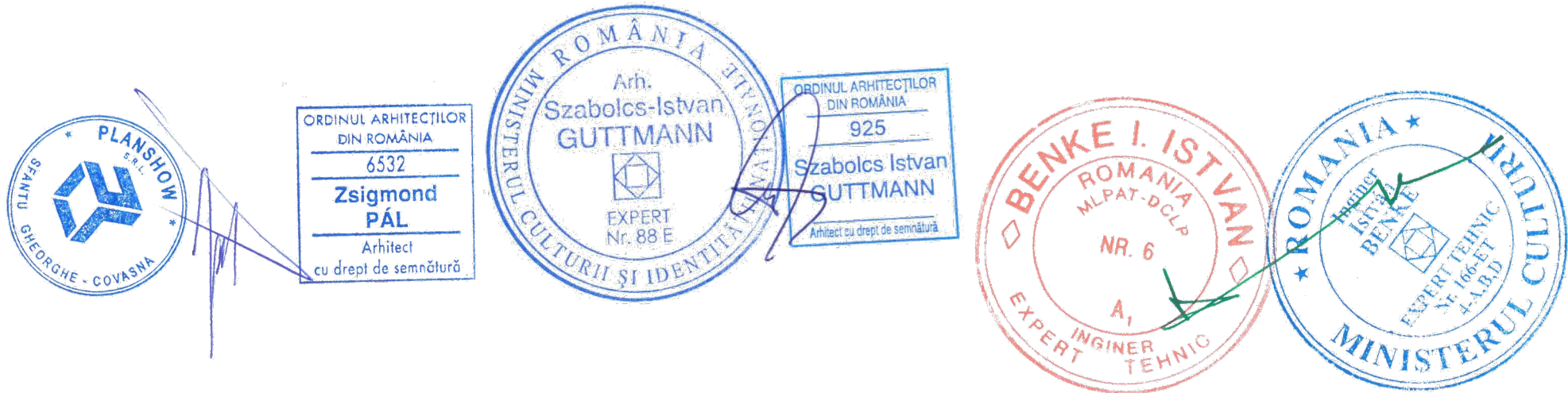
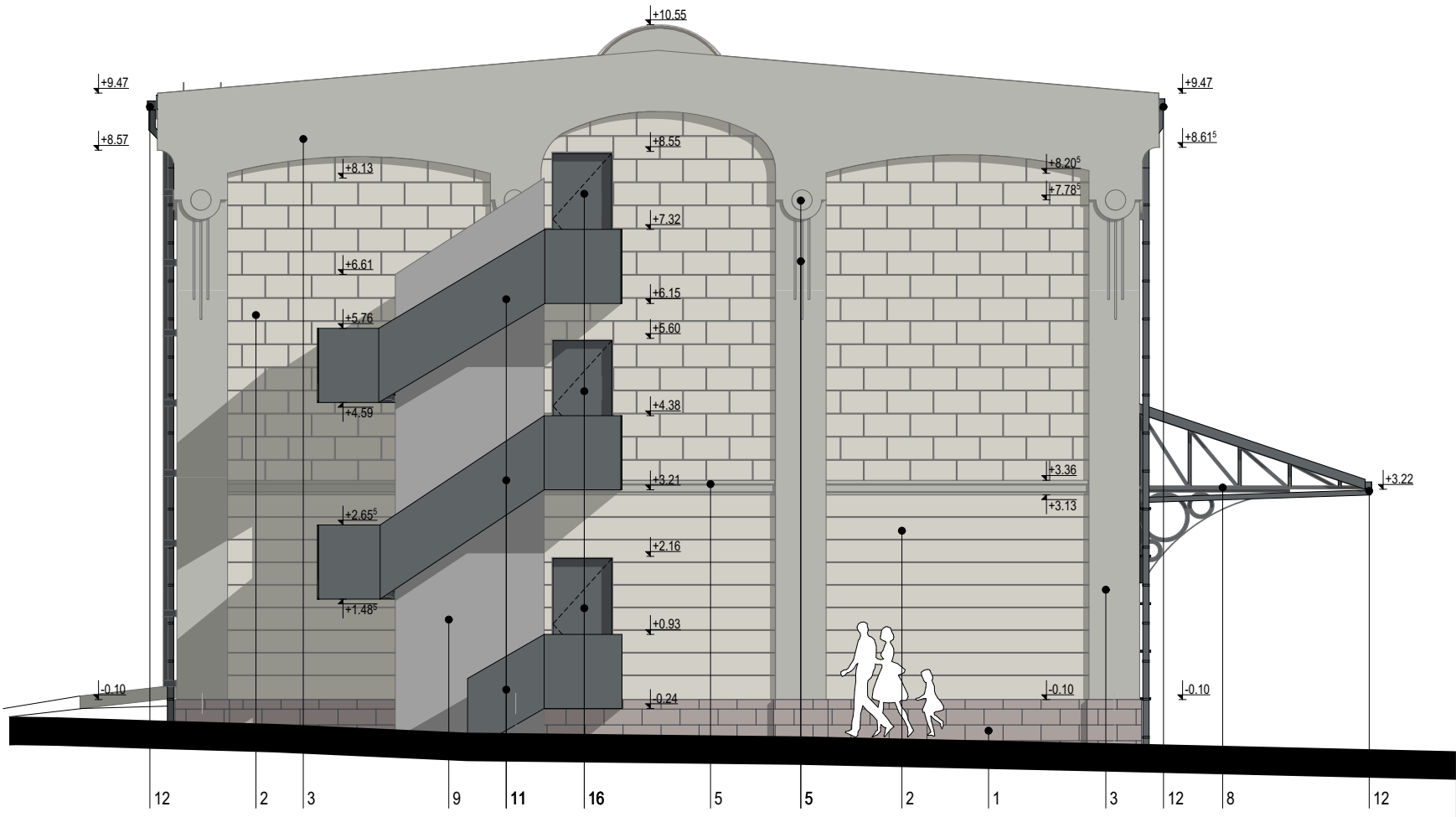

Legenda

- Scolu din piatra fasonata din gresii calcaroase curatat
- Tencuiala exteriora reabilitata, vopsita cul. gri verzui deschis RGB 210 / 207 / 199
- Tencuiala exteriora reabilitata, vopsita cul. gri verzui inchis RGB 180 / 181 / 175
- Ancadrament / parapet fereastra reabilitat, vopsit cul. gri verzui inchis RGB 180 / 181 / 175
- Element decorativ din tencuiala reabilitat vopsit cul. gri inchis RGB 180 / 181 / 175
- Tamplarie de usa din lemn stratificat tratat cu lazur pe baza de apa cul. maro inchis
- Tamplarie de fereastra dubla. Exterior - rama din metal cu geam simplu restaurat, revopsit, cul. gri antracit  
Interior - rama din lemn stratificat cu geam termopan nou
- Structura metalica vopsita cul. gri antracit
- Zid din beton aparent
- Scara de evacuare metalica
- Parapet metalic plin - cul. gri antracit
- Jgheab/ burlan din tabla prevopsita, cul. gri antracit
- Invelitoare din membrana bituminoasa
- Invelitoare din tabla fatuita, cul. gri antracit
- Panou fotovoltaic
- Usa metalica
- Taplarie de usa din lemn stratificat si geam termopan, cul. gri antracit
- Pasarela din structura metalica, curatata si revopsita
- Coridor de legatura

|  |   |           |         |                            |
|--|---|-----------|---------|----------------------------|
| Acest document este proprietatea intelectuala a PLANSHOW S.R.L., respectiv arh. Zsigmond Pál si intra sub incidenta legii 8/1996 privind drepturile de autor. Utilizarea sa trebuie sa fie conforma celei pentru care a fost elaborat, fiind interzisa reproducerea si difuzarea fara autorizarea expresa a autorului. |   |           |         |                            |
|  | Ing.  |           | A1      |                            |
| Verificator  | Nume  | Semnatura | Cerinta | Referat/Expertiza nr./Data |
|  |   |           |         |                            |
| S.F. GHEORGHE, 520023, str. GÖDRI FERENC, nr. 19, bl. 5, sc. A, et. 3, ap. 7, jud. COVASNA, cul. RO 33168397, nr. reg. com. J141/25/2014, tel: +40 741 919 671, e-mail: office@planshow.ro   |   |           |         |                            |
| Beneficiar:  | PRIMARIA MUN. SF. GHEORGHE  |           |         | Pr. nr.                    |
| Localitate:  | SFANTU GHEORGHE, STR. KÖS KÁROLY, NR. 21-25   |           |         | 09 /2024                   |
| Titlu proiect:   | AMENAJARE CENTRU DE EXPERIENTA/CASA DE JOACA STIINTIFICA IN FOSTA FABRICA DE TIGARETE |           |         | Faza: D.A.L.I.             |
| Titlu plansa:  | FATADA NORD-VEST, FATADA SUD-EST - PROPUS   |           |         | Plansa nr. C6 - A.12       |
| Proiectat  | arh. BOGDÁN E.  |           |         |                            |
| Sef proiect  | arh. ZSIGMOND P.  |           |         |                            |
| Sef proiect complex expert M.C. nr. 88E  | arh. GUTTMANN Sz.   |           |         |                            |
| Scara:   | 1:100   |           |         |                            |
| Data:  | IAN. 2025   |           |         |                            |



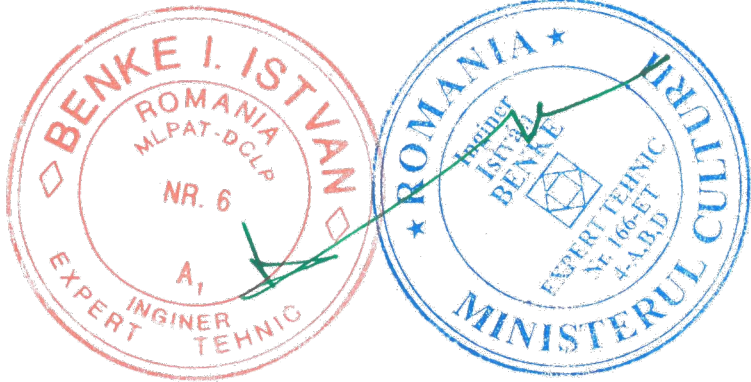
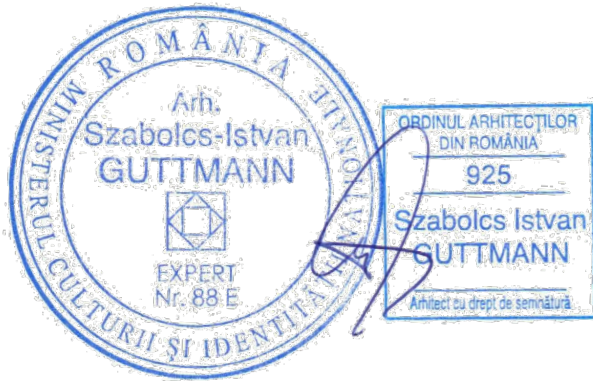
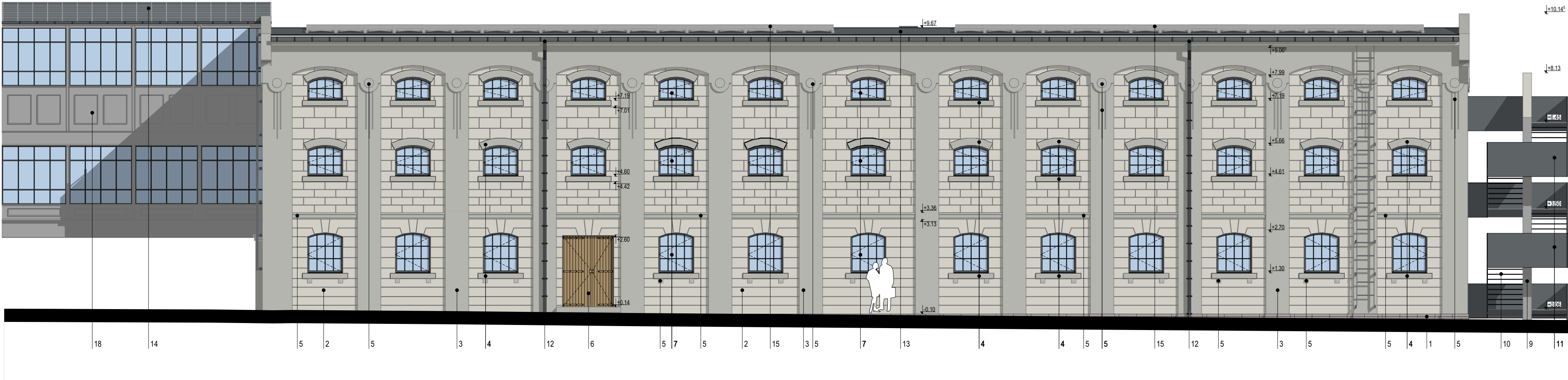

Legenda

- Scolu din piatra fasonata din gresii calcaroase curatat
- Tencuiala exterioara reabilitata, vopsita cul. gri verzui deschis RGB 210 / 207 / 199
- Tencuiala exterioara reabilitata, vopsita cul. gri verzui inchis RGB 180 / 181 / 175
- Ancadrament / parapet fereastra reabilitat, vopsit cul. gri verzui inchis RGB 180 / 181 / 175
- Element decorativ din tencuiala reabilitat vopsit, cul. gri inchis RGB 180 / 181 / 175
- Tamplarie de usa din lemn stratificat tratat cu lazur pe baza de apa cul. maro inchis
- Tamplarie de fereastra dubla. Exterior - rama din metal cu geam simplu restaurat, revopsit, cul. gri antracit  
Interior - rama din lemn stratificat cu geam termopan nou
- Structura metalica vopsita cul. gri antracit
- Zid din beton aparent
- Scara de evacuare metalica
- Parapet metalic plin - cul. gri antracit
- Jgheab/ burian din tabla prevopsita, cul. gri antracit
- Involtisoare din membrana bituminoasa
- Involtisoare din tabla faluita, cul. gri antracit
- Panou fotovoltaic
- Usa metalica
- Tapiserie de usa din lemn stratificat si geam termopan, cul. gri antracit
- Pasarele din structura metalica, curatata si revopsita
- Coridor de legatura

|  |   |                   |           |   |
|--|---|-------------------|-----------|---|
| Acest document este proprietatea intelectuala a PLANSHOW S.R.L., respectiv arh. Zsigmond Pál si intra sub incidenta legii 8/1996 privind drepturile de autor. Utilizarea sa trebuie sa fie conforma celei pentru care a fost elaborat, fiind interzisa reproducerea si difuzarea fara autorizarea expresa a autorului. |   |                   |           |   |
|  | Ing.                                    |                   | A1        |   |
| Verificator  | Nume                                    | Semnatura         | Cerinta   | Referat/Expertiza nr./Data  |
|  |   |                   |           |   |
|  | Specificatie                            | Nume              | Semnatura | Beneficiar:   |
|  | Sef proiect complex expert M.C. nr. 88E | arh. GUTTMANN Sz. |           | PRIMARIA MUN. SF. GHEORGHE  |
|  | Sef proiect                             | arh. ZSIGMOND P.  | Scara:    | Localitate:   |
|  | Proiectat                               | arh. BOGDÁN E.    | 1:100     | SFANTU GHEORGHE, STR. KÓS KÁROLY, NR. 21-25   |
|  |   |                   |           | Titlu proiect:  |
|  |   |                   |           | AMENAJARE CENTRU DE EXPERIENTA/CASA DE JOACA STIINTIFICA IN FOSTA FABRICA DE TIGARETE |
|  |   |                   |           | Titlu plansa:   |
|  |   |                   |           | FATADA SUD-VEST - PROPUȘ  |
|  |   |                   |           | Pr. nr.   |
|  |   |                   |           | 09 /2024  |
|  |   |                   |           | Faza:   |
|  |   |                   |           | D.A.L.I.  |
|  |   |                   |           | Plansa nr.  |
|  |   |                   |           | C6 - A.13   |



- Legenda**
- Scolu din piatra fasonata din gresii calcaroase curatat
  - Tencuiala exterioara reabilitata, vopsita cul. gri verzui deschis RGB 210 / 207 / 199
  - Tencuiala exterioara reabilitata, vopsita cul. gri verzui inchis RGB 180 / 181 / 175
  - Ancadrament / parapet fereastra reabilitat, vopsit cul. gri verzui inchis RGB 180 / 181 / 175
  - Element decorativ din tencuiala reabilitat vopsit, cul. gri inchis RGB 180 / 181 / 175
  - Tamplarie de usa din lemn stratificat tratat cu lazur pe baza de apa cul. maro inchis
  - Tamplarie de fereastra dubla. Exterior - rama din metal cu geam simplu restaurat, revopsit, cul. gri antracit  
Interior - rama din lemn stratificat cu geam termopan nou
  - Structura metalica vopsita cul. gri antracit
  - Zid din beton aparent
  - Scara de evacuare metalica
  - Parapet metalic plin - cul. gri antracit
  - Jgheab/ buran din tabla prevopsita, cul. gri antracit
  - Invelitoare din membrana bituminoasa
  - Invelitoare din tabla faltuita, cul. gri antracit
  - Panou fotovoltaic
  - Usa metalica
  - Taplarie de usa din lemn stratificat si geam termopan, cul. gri antracit
  - Pasarela din structura metalica, curatata si revopsita
  - Coridor de legatura

|   |   |                   |                 |  |
|---|---|-------------------|-----------------|--|
| Acest document este proprietatea intelectuala a PLANSHOW S.R.L., respectiv arh. Zsigmond Pal si intra sub incidenta legii 8/1996 privind drepturile de autor. Utilizarea sa trebuie sa se conformeze celei pentru care a fost elaborat, fiind interzisa reproducerea si difuzarea fara autorizarea expresa a autorului. |   |                   |                 |  |
|   | Ing.                                    |                   | A1              |  |
| Verificator   | Nume                                    | Semnatura         | Cerinta         | Referat/Expertiza nr./Data   |
|   |   |                   |                 |  |
|  <b>PLANSHOW</b><br>S. R. L.   | Specificatie                            | Nume              | Semnatura       | Pr. nr.  |
|   | Sef proiect complex expert M.C. nr. 88E | arh. GUTTMANN Sz. | Scara: 1:100    | Beneficiar: PRIMARIA MUN. SF. GHEORGHE   |
|   | Sef proiect                             | arh. ZSIGMOND P.  | Data: IAN. 2025 | Localitate: SFANTU GHEORGHE, STR. KŐS KÁROLY, NR. 21-25  |
|   | Proiectat                               | arh. BOGDÁN E.    |                 | Titlu proiect: AMENAJARE CENTRU DE EXPERIENTA/CASA DE JOACA STIINTIFICA IN FOSTA FABRICA DE TIGARETE |
|   |   |                   |                 | Faza: D.A.L.I.   |
|   |   |                   |                 | Plansa nr. C6 - A.14   |



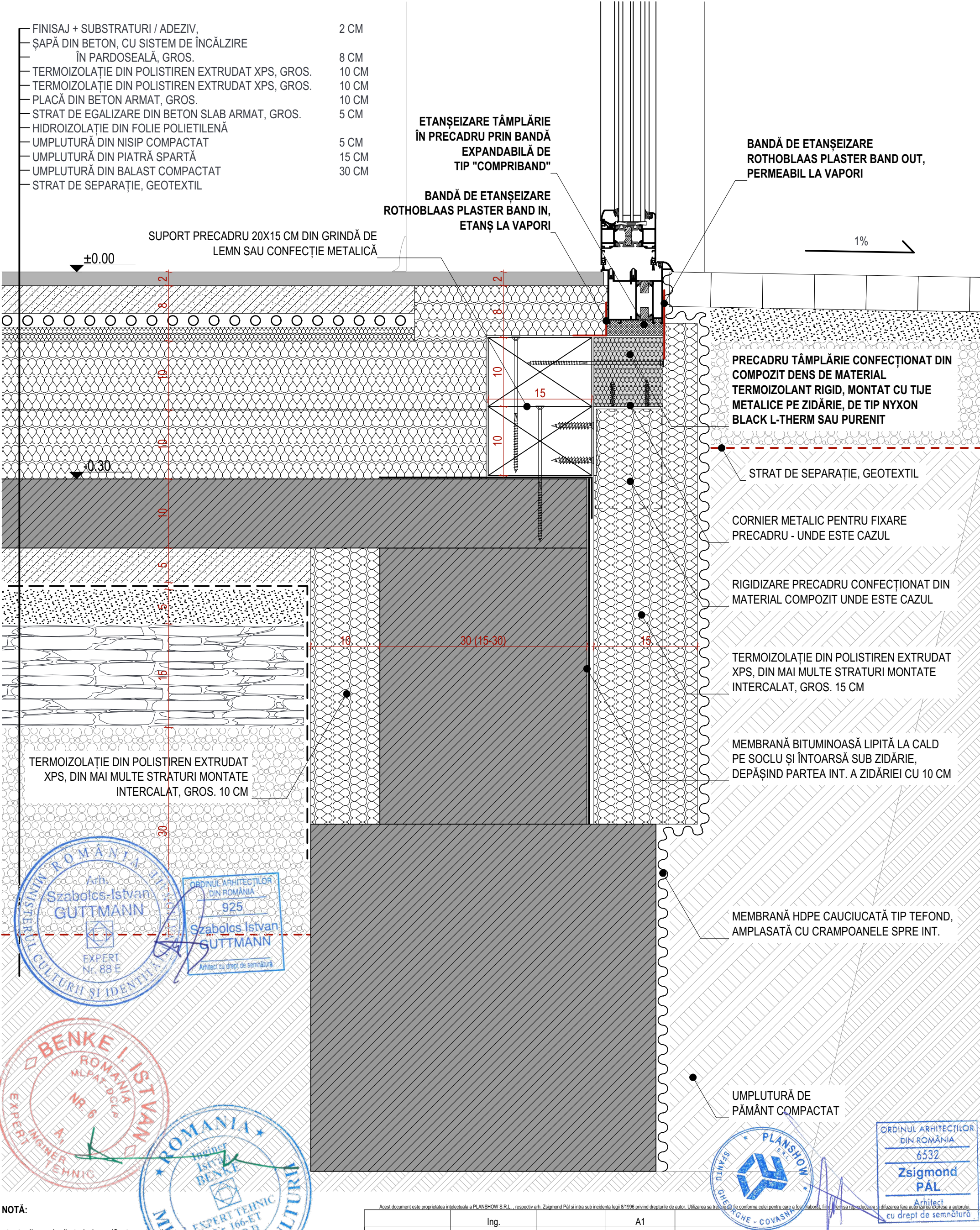





NOTĂ:

- toate dimensiunile trebuie verificate pe șantier
- planurile de arhitectură trebuie citite împreună cu celelalte planuri de specialitate (rezistență, instalații), orice nesincronizare între acestea trebuie raportată imediat
- modificările aduse a datelor de pe planșe se vor face doar cu acordul prealabil al proiectanților
- aplicarea culorilor, al finisajelor interioare/exterioare și comandarea produselor (corpuri de iluminat, tâmplărie etc.) poate să aibă loc numai după prezentarea monstreii, cu aprobarea beneficiarului și al proiectantului
- se vor respecta toate prescripțiile tehnice de execuție ale producătorilor de materiale
- folosirea proiectului de către terți este posibil doar cu acordul proiectanților, drepturile de autor asupra creației aparțin proiectanților
- executarea termo- și hidroizolării elementelor structurale, respectiv montare tâmplăriei se va efectua conform detaliilor atașate documentației aferente.

|             |      |           |         |                            |
|-------------|------|-----------|---------|----------------------------|
|             | Ing. |           | A1      |                            |
| Verificator | Nume | Semnatura | Cerinta | Referat/Expertiza nr./Data |

|  |                  |   |   |   |            |
|--|------------------|---|---|---|------------|
|  |                  |   | SF. GHEORGHE, 520023, str. GÖDRI FERENC, nr. 19, bl. 5, sc. A, et. 3, ap. 7, jud. COVASNA, cul. RO 33168397, nr. reg. com. J14/125/2014, tel: +40 741 919 671, e-mail: office@planshow.ro |   |            |
| Specificatie   | Nume             | Semnatura   | Scara:  | Beneficiar:   | Pr. nr.    |
| Sef proiect  | arh. ZSIGMOND P. |  | 1:5   | SFANTU GHEORGHE, STR. KOS Károly, NR. 21-25   | 09 /2024   |
| Proiectat  | arh. ZSIGMOND P. |  | Data:   | Titlu proiect:  | Faza:      |
| Proiectat  | arh. BOGDÁN. E   |  | IAN. 2025   | AMENAJARE CENTRU DE EXPERIENTA/CASA DE JOACA STIINTIFICA IN FOSTA FABRICA DE TIGARETE | D.A.L.I.   |
|  |                  |   |   | Titlu plansa:   | Plansa nr. |
|  |                  |   |   | DETALIU TERMO-HIDRO IZOLARE SOCLU   | C6 - A.15  |



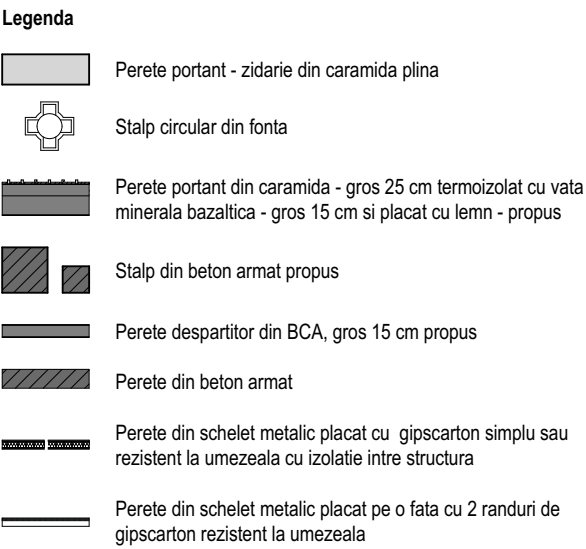
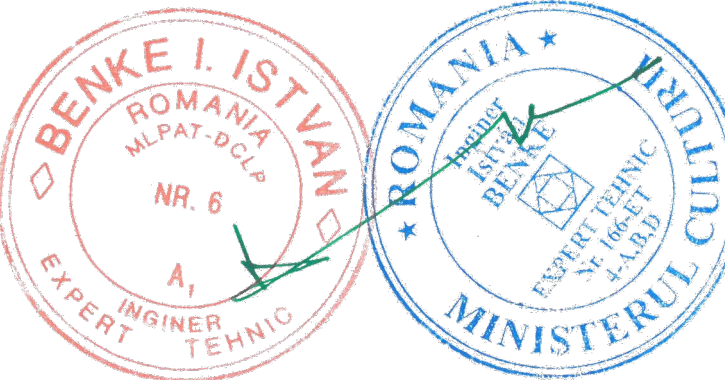

|   |      |           |         |                            |
|---|------|-----------|---------|----------------------------|
| Acest document este proprietatea intelectuală a PLAS/ADN S.R.L. și este în posesia lui. Zăgărnirei Păi și însoțitorilor săi 19996 până la expirarea de actor. Utilizarea sa trebuie să se conformeze cu condițiile care a fost elaborat, fiind interzisă reproducerea și afișarea fără autorizarea expresă a autorului. |      |           |         |                            |
|   | Ing. |           | A1      |                            |
| Verificator   | Nume | Semnatura | Cerinta | Referat/Expertiza nr./Data |

|                                      |                                    |   |               |                       |   |            |           |
|--------------------------------------|------------------------------------|---|---------------|-----------------------|---|------------|-----------|
|                                      |                                    | ST. GEORGHE, 20202 nr. COORD. PERECHE:<br>N° 79.86.0.0. N° 5. N° 7. Juc. CRODOL<br>nr. RD 210/2007 nr. 12/10.05.2007<br>nr. 743 din 08.07.2007 nr. ANEXA nr. 2/2008 |               | <b>Beneficiar:</b>    | PRIMARIA MUN. SF. GEORGHE   | Pt. nr.    |           |
| <b>Specificatie</b>                  | <b>Nume</b>                        | <b>Semnatura</b>  | <b>Scara:</b> | <b>Localitate:</b>    | SF. GEORGHE, STR. KOS KAROLYI, NR. 21-25  |            | 09.1.2024 |
| Self project contract expert nr. 006 | arh. GUTTMAN Sz.                   |   | 1:100         | <b>Titlu proiect:</b> | AMENAJARE INTERIORE DE EXPERIENTA CASA DE JOACA STINTIFICA IN FOSTA FABRICA DE TIGARETE | Faza:      |           |
| Self project Proiectant              | arh. ZSIGMOND P.<br>arh. BOGDAN E. |   | Date:         | <b>Titlu planșă:</b>  | PLAN PARTER - PROPUS  | Planșă nr. | C8-B-10   |
|                                      |                                    |   | IAN. 2025     |                       |   |            |           |

- toate dimensiunile trebuie verificate pe șantier
- planurile de arhitectură trebuie citite împreună cu celele planuri de specialitate (rezistență, instalații), pentru nesincronizare între acestea trebuie raportată diferențele
- modelul sau alăturat de pe planșe se vor face doar cu acordul proiectantului
- aplicarea culorilor, la finisajele interioare/exterior și comandarea produselor (corpuri de iluminat, țigăre etc.) poate să aibă loc numai după prezentarea mostrelor, cu aprobarea beneficiarului și al proiectantului
- se vor respecta toate prescripțiile tehnice de execuție ale producătorilor de materiale
- executarea de către țări este posibil doar în condiții contractuale, dreptul de autor asupra creștii aparțin proiectantului
- executarea termă și hidroizolații elementelor structurale, respectiv montare țigărele se va efectua conform detaliilor atașate documentației aferente.



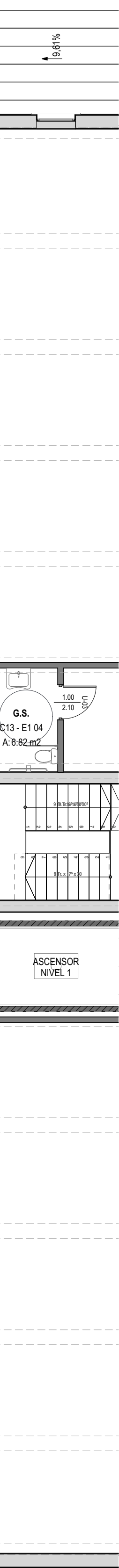
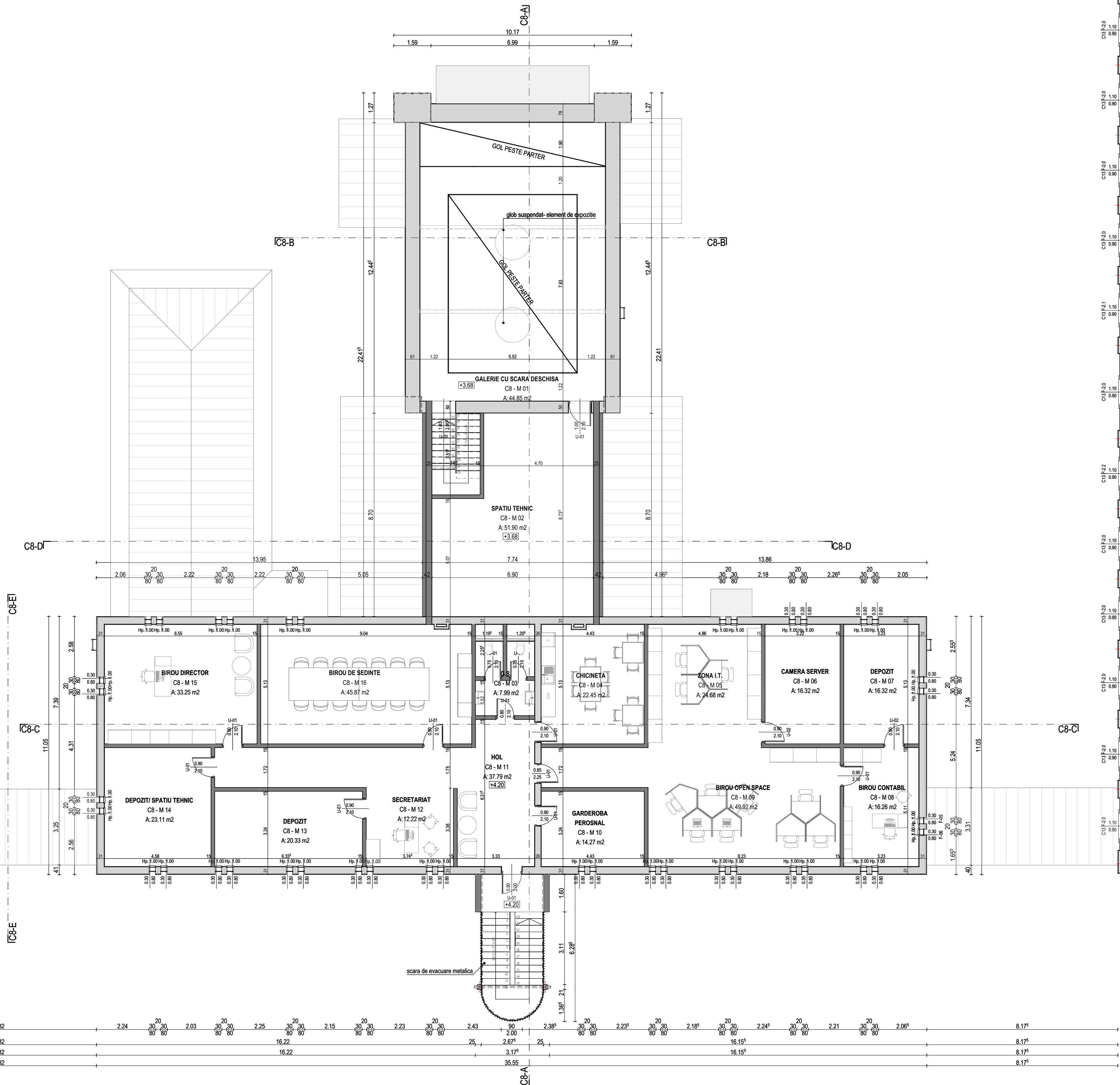
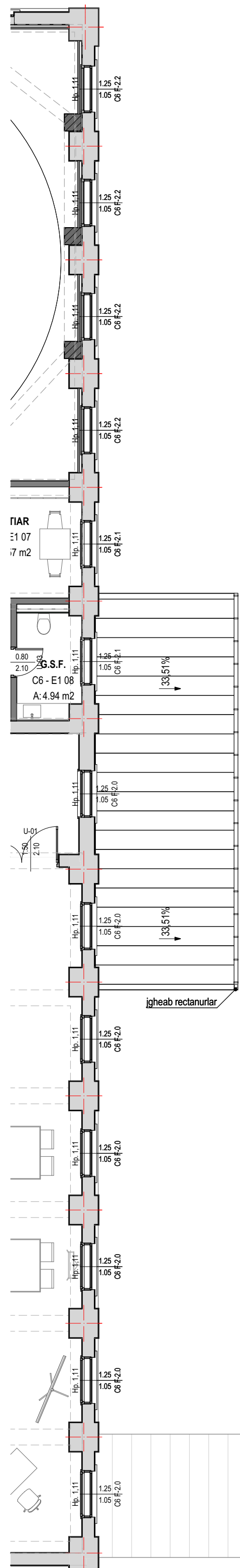

- Legenda**
- Perete portant - zidărie din caramida plina
  - Perete portant din caramida - gros 25 cm termoizolat cu vata minerala bazaltica - gros 15 cm si placat cu lemn - propus
  - Perete despartitor din BCA, gros 15 cm propus
  - Perete din schelet metalic placat pe o fata cu 2 randuri de gipscarton rezistent la umezeala
  - Invelitoare din tabla prevopsita
  - Invelitoare din tabla falta
  - Copertina din geam securizata



**NOTA:**



- toate dimensiunile trebuie verificate pe santier
- planurile de arhitectură trebuie citite împreună cu celelalte planuri de specialitate (rezistență, instalații), orice nesincronizare între acestea trebuie raportată proiectanților
- modificările aduse a datelor de pe planșe se vor face doar cu acordul prealabil al proiectanților
- aplicarea culorilor, al finisajelor interioare/exteriorice și comandarea produselor (corpuri de iluminat, tâmplărie etc.) poate să aibă loc numai după prezentarea monștrii, cu aprobarea beneficiarului și al proiectanților
- se vor respecta toate prescripțiile tehnice de execuție ale producătorilor de materiale
- folosirea proiectului de către terți este posibil doar cu acordul proiectanților, drepturile de autor asupra creației aparțin proiectanților
- executarea termo- și hidroizolațiilor elementelor structurale, respectiv montare tâmplăriei va se efectua conform detaliilor atașate documentației aferente.

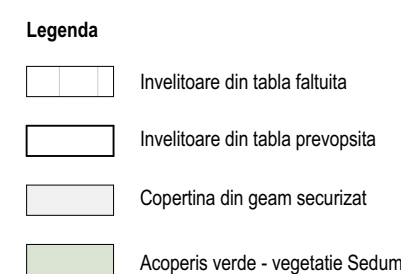
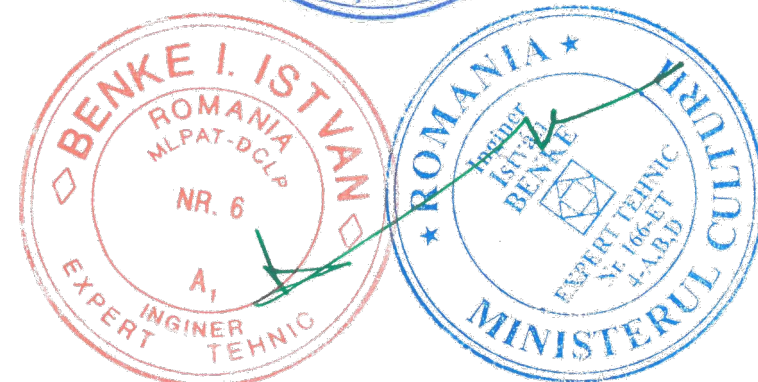

|   |      |           |         |   |                                      |  |   |                                    |                                       |   |  |
|---|------|-----------|---------|---|--------------------------------------|--|---|------------------------------------|---------------------------------------|---|--|
| Acest document este generat automatizat cu ajutorul programului de calcul Excel, cu ajutorul unui script generat de către sistemul de calcul Excel, cu ajutorul unui script generat de către sistemul de calcul Excel. Nu este necesar să se facă modificări în acest document. Nu este necesar să se facă modificări în acest document. Nu este necesar să se facă modificări în acest document. |      |           |         |   |                                      |  |   |                                    |                                       |   |  |
| Verificator   | Nume | Semnatura | Cerinta | A1  | Referat/Expertiza nr./Data           |  |   |                                    |                                       |   |  |
| <div><div>PLANȘA</div><div>Ș.O.L.</div></div> <div>Specificare<br/>Sistem de calcul<br/>expert M.C. nr. 88E</div> <div>Sub proiect<br/>Ing. GUTTMANN S.</div> <div>Proiectat<br/>Ing. BOGDAN E.</div>   |      |           |         |   |                                      |  | <div>Semnatura</div> <div></div> | <div>Scara:</div> <div>1:100</div> | <div>Data:</div> <div>IAN. 2025</div> | <div>Beneficiar:</div> <div>PRIMARIA MUN. SF. GEORGHE</div> | <div>Pr. nr.</div> <div>091 / 2024</div> |
|   |      |           |         | <div>Titlu proiect:</div> <div>SF. GEORGHE STR. KOS KÁROLY NR. 21-25<br/>AMENAJARE CURTE DE EXPERIMENTARE<br/>DE JOACA STIGIATISTE ÎN FOSTA FABRICA<br/>DE TIGARETE</div> | <div>Faza:</div> <div>D.A.L.I.</div> | <div>Plansa nr.</div> <div>C8-A.11</div> |   |                                    |                                       |   |  |

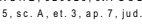
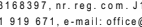

- toate dimensiunile trebuie verificate pe șantier
- planurile de aliniere trebuie citite împreună cu celelalte planuri de specialitate (rezistență, instalații), orice nesincronizare între acestea trebuie raportată proiectanților
- modulul de execuție a datelor de la planuri și de la șantier sau de acordul preluat al proiectanților
- aplicarea corectă a înșirărilor, a elementelor și a comandelor produselor (corpuri de iluminat, lămpi etc.) poate să aibă loc numai după prezentarea mesterilor cu aprobarea beneficiarului și al proiectanților
- se vor respecta toate prescripțiile tehnice de execuție ale producătorilor de materiale
- folosirea proiectului de către terți este posibil doar cu acordul proiectanților, drepturile de autor asupra creșterii aparțin proiectanților
- exectarea temo- și hidroizolațiilor elementelor structurale, respectiv montarea lămpilor se va efectua conform detaliilor stabilite documentației aferente

|   |                     |  |       |   |   |                      |
|---|---------------------|--|-------|---|---|----------------------|
|  |                     | SE GHEORGHE ȘTEFAN ȘI GĂBRIEL FRERII<br>nr. 10, bl. 3 A, sc. 4, et. 1, ap. 101, județul Covasna,<br>com. Gheorghe Ștefan, jud. Covasna, România<br>tel: 0741 918 071, e-mail: of@pianșlow.ro |       | Beneficiar: PRIMARIA MUN. SF. GHEORGHE<br>Localitate: SF. GHEORGHE, STR. COS KÁROLY, NR. 21-25<br>AMJARE CANTIER DE EXPERIMENTACĂ<br>DE JOACA ȘTIINȚIFICĂ ÎN POSTA FABRICA DE<br>TIGARETE |   | Pr. nr.<br>09/1/2024 |
| Specificatie  | Nume                | Semnatura  | Scara | Titlu proiect:<br><br>Titlu planșă:<br><br>IAN. 2025  | Fază:<br>D.A.L.I.<br><br>Planșă nr.<br>C.8.12 |                      |
| Self project complet<br>exempl nr. 88E  | arh. GUTTMANN SZ.   |   | 1:100 |   |   |                      |
| Self project  | arh. ȘTEFAN GOMD P. |   | Data: |   |   |                      |
| Proiectat   | arh. BOSGIAN E.     |   |       |   |   |                      |





|  |       |
|--|-------|
| Placi ceramice - gresie  | 2 cm  |
| Sapa de ciment cu incalzire de pardoseala - conf. proi. instalatii | 8 cm  |
| Termoizolatii polistiren extrudat XPS                              | 20 cm |
| Placa din beton armat  | 15 cm |
| Folie PE, 1 strat  | 0 cm  |
| Umplutura din piatra sparta  | 15 cm |
| Pamant natural   |       |

|  |  |        |
|--|--|--------|
| 02   |  |        |
| Tabla faltuita                                       |  | 0,6 cm |
| Placaj OSB   |  | 2,2 cm |
| Folie PE, 1 strat                                    |  | 0 cm   |
| Termoizolatie vata minerala printre profile metalice |  | 10 cm  |
| Termoizolatie vata minerala printre profile metalice |  | 10 cm  |
| Bariera de vapori, 1 strat                           |  | 0 cm   |
| Strat de aer + structura                             |  | 5 cm   |
| Gipscarton   |  | 1,3 cm |
| Glet   |  | 0,3 cm |

|  |        |
|--|--------|
| Tabla faltuita                                       | 0,6 cm |
| Placaj OSB   | 2,2 cm |
| Folie PE, 1 strat                                    | 0 cm   |
| Termoizolatie vata minerala printre profile metalice | 10 cm  |
| Termoizolatie vata minerala printre profile metalice | 10 cm  |
| Bariera de vapori, 1 strat                           | 0 cm   |
| Termoizolatie vata minerala acoperis                 | 5 cm   |
| Gipscarton   | 1,3 cm |
| Glet   | 0,3 cm |

|   |       |
|---|-------|
| Placi ceramice - gresie                     | 2 cm  |
| Placa din beton armat                       | 13 cm |
| Tencuiala interioara impermeabila la vapori | 1 cm  |

04  
Covor + adeziv  
Boltisoate din beton armat



|  |     |    |
|--|-----|----|
| Covor de vegetatie (Sedum)                           | 3   | cm |
| Panaram natural                                      | 8   | cm |
| Geotextil filtrant EGT-150-F                         | 0,2 | cm |
| Placa de dren E-Drain-25                             | 2   | cm |
| Geotextil de protectie - EGT-300-PWR                 | 0,2 | cm |
| hidroizolatie antiradacina                           | 1,1 | cm |
| Strat de difuzie, 1 strat                            | 0   | cm |
| Termoizolatie din spuma termoizolant                 | 15  | cm |
| Lemn - Dusumea                                       | 10  | cm |
| Termoizolatie vata minerala printre profile metalice | 0   | cm |
| Bariera de vapori, 1 strat                           | 0   | cm |
| Structura metalica                                   | 3,5 | cm |
| Gips carton  | 1,3 | cm |

|                                       |       |
|---------------------------------------|-------|
| Placi ceramice - gresie               | 2 cm  |
| Sapa de ciment                        | 3 cm  |
| Placa din beton armat                 | 10 cm |
| Termoizolatie polistiren extrudat XPS | 5 cm  |
| Folie PE, 1 strat                     | 0 cm  |
| Umplutura din nisip compactat         | 5 cm  |
| Umplutura balast compactat            | 15 cm |
| Pamant natural                        |       |

|                    |        |
|--------------------|--------|
| Tabla faltuita     | 0.6 cm |
| Placaj OSB         | 2.2 cm |
| Structura metalica |        |









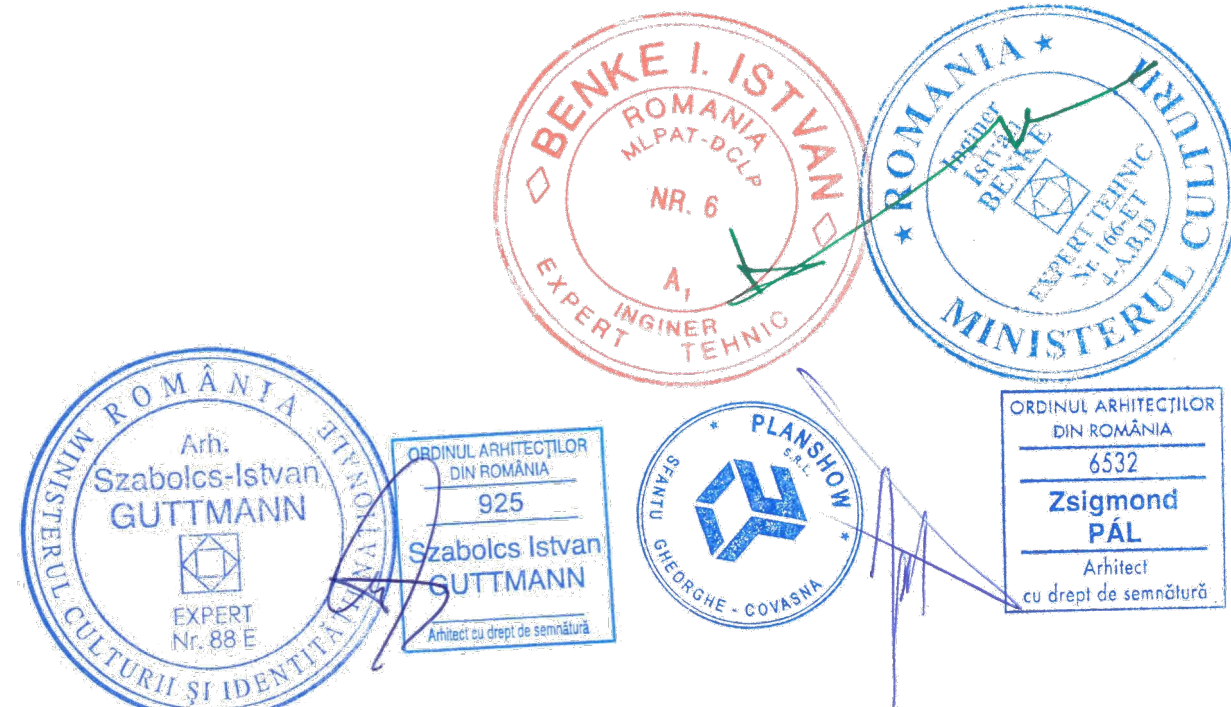



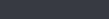

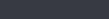
|   |      |           |         |                            |
|---|------|-----------|---------|----------------------------|
| Acest document este proprietatea intelectuală a PLANSHOW S.R.L. – respectiv arh. Zsuzsanna Pál și intra sub incidența legii 8/1996 privind drepturile de autor. Utilizarea sa trebuie să se conforme celei pentru care a fost elaborat, fiind interzisă reproducerea și difuzarea neautorizată expresă a autorului. |      |           |         |                            |
|   | Ing. |           | A1      |                            |
| Verificator   | Nume | Semnatura | Cerinta | Referat/Expertiza nr./Data |

|   |  |  |   |  |  |             |                   |
|---|--|--|---|--|--|-------------|-------------------|
|  |  | SF. GHEORGHE, 52023, str. GODRI FERENC,<br>nr. 19, bl. 5, sc. A, et. 3, ap. 7, jud. COVASNA,<br>cui. RO 23188397, nr. reg. com.: J41/15/2020/4,<br>tel.: +40 741 956 671, e-mail: office@planshow.ro |   | Beneficiar: PRIMARIA MUN. SF. GHEORGHE               |  | Pr. nr.     |                   |
|   |  |  |   | Localitate: SF. GHEORGHE, STR. KÓS KÁROLY, NR. 21-25 |  | 09.1 / 2024 |                   |
| Specificatie<br>Sef proiect complex<br>expert M.C. nr. 88E                            |  | Nume<br>arh. GUTTMAN SZ.   | Semnatura   | Scara:<br>1:100                                      | Titlu proiect: AMENAJARE CENTRU DE EXPERIENTA/CASA<br>DE JOACA STIINTIFICA IN POSTA FABRICA DE<br>TIGARETE |             | Faza:<br>D.A.L.I. |
| Sef proiect   |  | arh. ZSIGMOND P.   |  | Data:  | Titlu planşa:  |             | Planşa nr.        |
| Proiectat   |  | arh. BODGÁN E.   |  | IAN. 2025  | SECTIUNE C8-A - PROPUS   |             | C8-A.13           |

|  |        |
|--|--------|
| Placi ceramice - gresie  | 2 cm   |
| Sapa de ciment cu incalzire de pardoseala - conf. proj. instalatii | 8 cm   |
| Termoizolatatie polistiren extrudat XPS                            | 20 cm  |
| Placa din beton armat  | 15 cm  |
| Folie PE, 1 strat  | 0 cm   |
| Umplutura din piatra sparta  | 15 cm  |
| Pamant natural   |        |
| 02   |        |
| Tabla faltuita   | 0.6 cm |
| Placaj OSB   | 2.2 cm |
| Folie PE, 1 strat  | 0 cm   |
| Termoizolatatie vata minerala printre profile metalice             | 10 cm  |
| Termoizolatatie vata minerala printre profile metalice             | 10 cm  |
| Bariera de vapori, 1 strat   | 0 cm   |
| Termoizolatatie vata minerala acoperis                             | 5 cm   |
| Gipscarton C0(CA1), EI 30'   | 1.3 cm |
| Glet   | 0.3 cm |
| Grinda metalica cu zabrele - existent                              |        |
| 04   |        |
| Covor + adeziv   |        |
| Boltisoate din beton armat   |        |
| 05   |        |
| Covor de vegetatie (Sedum)   | 3 cm   |
| Pamanat natural  | 8 cm   |
| Geotextil filtrant EGT-150-F                                       | 0.2 cm |
| Placa de dren E-Drain-25   | 2 cm   |
| Geotextil de protectie - EGT-300-PWR                               | 0.2 cm |
| Hidroizolatatie antiradacina                                       | 1.1 cm |
| Strat de difuzie, 1 strat  | 0 cm   |
| Termoizolatatie din spuma termoizolant                             | 15 cm  |
| Lemn - Dusumea   | 3 cm   |
| Termoizolatatie vata minerala printre profile metalice             | 10 cm  |
| Bariera de vapori, 1 strat   | 0 cm   |
| Structura metalica   | 3.5 cm |
| Gipscarton   | 1.3 cm |

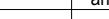

Acest document este proprietatea intelectuală a PLANSHOW S.R.L., respectiv arh. Zsigmond Pál și intra sub incidența legii 8/1996 privind drepturile de autor. Utilizarea sa trebuie să fie conforma celei pentru care a fost elaborat, fiind interzisă reproducerea și difuzarea fără autorizarea expresă a autorului.

|   |  |  |  |  |  |   |  |
|---|--|--|--|--|--|---|--|
|  |  | SF. GHEORGHE, 520023, str. GÖRÖ PERENC,<br>nr. 19, bl. 5, sc. A, et. 3, ap. 7, jud. COVASNA,<br>cui. RO 33168597, nr. reg. com. J141125/2014,<br>tel.: +46 741 919 677, e-mail: office@planshow.ro |  | Beneficiar: PRIMARIA MUN. SF. GHEORGHE   |  | Pr. nr.                                       |  |
| Localitate: SF. GHEORGHE, STR. KÓS KÁROLY, NR. 21-25                                  |  | 09.1 / 2024  |  | Localitate: SF. GHEORGHE, STR. KÓS KÁROLY, NR. 21-25   |  | 09.1 / 2024                                   |  |
| Specificatie<br>Sef proiect complex<br>expert M.C. nr. 88E                            |  | Nume<br>arh. GUTTMANN Sz.  |  | Semnatura<br> |  | Scara:<br>1:100                               |  |
| Sef proiect<br>arh. ZSIGMOND P.   |  | Nume<br>arh. BOGDAN E.   |  | Semnatura<br> |  | Data:<br>IAN. 2025                            |  |
| Proiectat<br>arh. BOGDAN E.   |  | Nume<br>arh. BOGDAN E.   |  | Semnatura<br> |  | Titlu plansa:<br>SECTIUNE C8-B, C8-C - PROPUS |  |
| Proiectat<br>arh. BOGDAN E.   |  | Nume<br>arh. BOGDAN E.   |  | Semnatura<br> |  | Titlu plansa:<br>SECTIUNE C8-B, C8-C - PROPUS |  |
| Proiectat<br>arh. BOGDAN E.   |  | Nume<br>arh. BOGDAN E.   |  | Semnatura<br> |  | Titlu plansa:<br>SECTIUNE C8-B, C8-C - PROPUS |  |
| Proiectat<br>arh. BOGDAN E.   |  | Nume<br>arh. BOGDAN E.   |  | Semnatura<br> |  | Titlu plansa:<br>SECTIUNE C8-B, C8-C - PROPUS |  |
| Proiectat<br>arh. BOGDAN E.   |  | Nume<br>arh. BOGDAN E.   |  | Semnatura<br> |  | Titlu plansa:<br>SECTIUNE C8-B, C8-C - PROPUS |  |
| Proiectat<br>arh. BOGDAN E.   |  | Nume<br>arh. BOGDAN E.   |  | Semnatura<br> |  | Titlu plansa:<br>SECTIUNE C8-B, C8-C - PROPUS |  |
| Proiectat<br>arh. BOGDAN E.   |  | Nume<br>arh. BOGDAN E.   |  | Semnatura<br> |  | Titlu plansa:<br>SECTIUNE C8-B, C8-C - PROPUS |  |
| Proiectat<br>arh. BOGDAN E.   |  | Nume<br>arh. BOGDAN E.   |  | Semnatura<br> |  | Titlu plansa:<br>SECTIUNE C8-B, C8-C - PROPUS |  |
| Proiectat<br>arh. BOGDAN E.   |  | Nume<br>arh. BOGDAN E.   |  | Semnatura<br> |  | Titlu plansa:<br>SECTIUNE C8-B, C8-C - PROPUS |  |
| Proiectat<br>arh. BOGDAN E.   |  | Nume<br>arh. BOGDAN E.   |  | Semnatura<br> |  | Titlu plansa:<br>SECTIUNE C8-B, C8-C - PROPUS |  |
| Proiectat<br>arh. BOGDAN E.   |  | Nume<br>arh. BOGDAN E.   |  | Semnatura<br> |  | Titlu plansa:<br>SECTIUNE C8-B, C8-C - PROPUS |  |
| Proiectat<br>arh. BOGDAN E.   |  | Nume<br>arh. BOGDAN E.   |  | Semnatura<br> |  | Titlu plansa:<br>SECTIUNE C8-B, C8-C - PROPUS |  |
| Proiectat<br>arh. BOGDAN E.   |  | Nume<br>arh. BOGDAN E.   |  | Semnatura<br> |  | Titlu plansa:<br>SECTIUNE C8-B, C8-C - PROPUS |  |
| Proiectat<br>arh. BOGDAN E.   |  | Nume<br>arh. BOGDAN E.   |  | Semnatura<br> |  | Titlu plansa:<br>SECTIUNE C8-B, C8-C - PROPUS |  |
| Proiectat<br>arh. BOGDAN E.   |  | Nume<br>arh. BOGDAN E.   |  | Semnatura<br> |  | Titlu plansa:<br>SECTIUNE C8-B, C8-C - PROPUS |  |
| Proiectat<br>arh. BOGDAN E.   |  | Nume<br>arh. BOGDAN E.   |  | Semnatura<br> |  | Titlu plansa:<br>SECTIUNE C8-B, C8-C - PROPUS |  |
| Proiectat<br>arh. BOGDAN E.   |  | Nume<br>arh. BOGDAN E.   |  | Semnatura<br> |  | Titlu plansa:<br>SECTIUNE C8-B, C8-C - PROPUS |  |
| Proiectat<br>arh. BOGDAN E.   |  | Nume<br>arh. BOGDAN E.   |  | Semnatura<br> |  | Titlu plansa:<br>SECTIUNE C8-B, C8-C - PROPUS |  |
| Proiectat<br>arh. BOGDAN E.   |  | Nume<br>arh. BOGDAN E.   |  | Semnatura<br> |  | Titlu plansa:<br>SECTIUNE C8-B, C8-C - PROPUS |  |
| Proiectat<br>arh. BOGDAN E.   |  | Nume<br>arh. BOGDAN E.   |  | Semnatura<br> |  | Titlu plansa:<br>SECTIUNE C8-B, C8-C - PROPUS |  |
| Proiectat<br>arh. BOGDAN E.   |  | Nume<br>arh. BOGDAN E.   |  | Semnatura<br> |  | Titlu plansa:<br>SECTIUNE C8-B, C8-C - PROPUS |  |
| Proiectat<br>arh. BOGDAN E.   |  | Nume<br>arh. BOGDAN E.   |  | Semnatura<br> |  | Titlu plansa:<br>SECTIUNE C8-B, C8-C - PROPUS |  |
| Proiectat<br>arh. BOGDAN E.   |  | Nume<br>arh. BOGDAN E.   |  | Semnatura<br> |  | Titlu plansa:                                 |  |



SECTIUNE C8-D

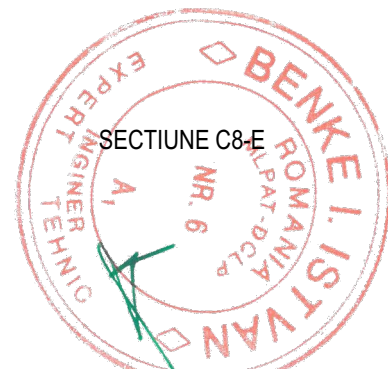
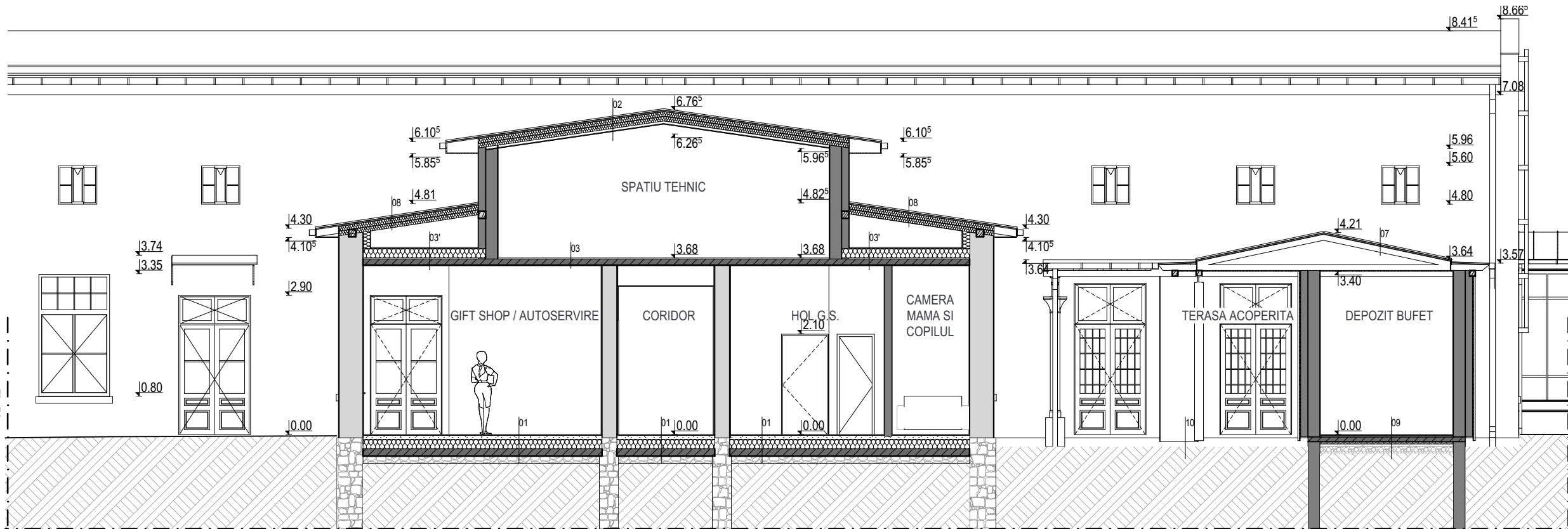

SECTIUNE C8-E

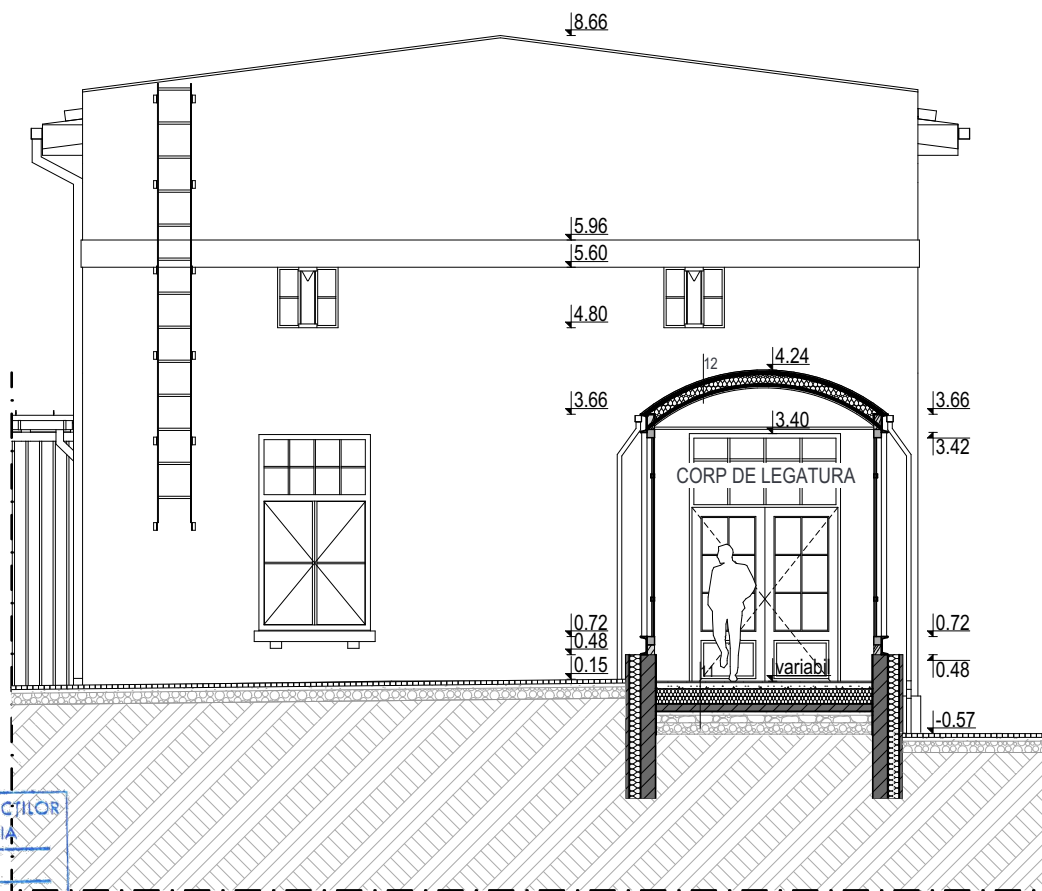

Legenda

|     |  |        |    |                                       |         |
|-----|--|--------|----|---------------------------------------|---------|
| 01  | Placi ceramice - gresie  | 2 cm   | 09 | Placi ceramice - gresie               | 2 cm    |
|     | Sapa de ciment cu incalzire de pardoseala - conf. proi. instalatii | 8 cm   |    | Sapa de ciment                        | 3 cm    |
|     | Termoizolatie polistiren extrudat XPS                              | 20 cm  |    | Placa din beton armat                 | 10 cm   |
|     | Placa din beton armat  | 15 cm  |    | Termoizolatie polistiren extrudat XPS | 5 cm    |
|     | Folie PE, 1 strat  | 0 cm   |    | Folie PE, 1 strat                     | 0 cm    |
|     | Umplutura din piatra sparta  | 15 cm  |    | Umplutura din nisip compactat         | 5 cm    |
|     | Pamant natural   |        |    | Umplutura balast compactat            | 15 cm   |
|     |  |        |    | Pamant natural                        |         |
| 02  | Tabla faltuita   | 0.6 cm | 10 | Pavaj dale de piatra                  | 5 cm    |
|     | Placaj OSB   | 2.2 cm |    | Umplutura din nisip compactat         | 5 cm    |
|     | Folie PE, 1 strat  | 0 cm   |    | Umplutura balast compactat            | 15 cm   |
|     | Termoizolatie vata minerala printre profile metalice               | 10 cm  |    | Geotextil                             | 0 cm    |
|     | Termoizolatie vata minerala printre profile metalice               | 10 cm  |    | Pamanat natural                       | 30 cm   |
|     | Bariera de vapori, 1 strat   | 0 cm   |    |                                       |         |
|     | Strat de aer + structura   | 5 cm   | 11 | Placi ceramice - gresie               | 2 cm    |
|     | Gips carton  | 1.3 cm |    | Sapa de ciment                        | 8 cm    |
|     | Glet   | 0.3 cm |    | Termoizolatie polistiren extrudat XPS | 10 cm   |
| 03  | Placi ceramice - gresie  | 2 cm   |    | Termoizolatie polistiren extrudat XPS | 10 cm   |
|     | Placa din beton armat  | 13 cm  |    | Placa din beton armat                 | 10 cm   |
|     | Tencuiala interioara impermeabila la vapori                        | 1 cm   |    | Folie PE, 1 strat                     | 0 cm    |
| 03' | Placaj OSB   | 1.8 cm |    | Umplutura din nisip compactat         | 5 cm    |
|     | Folie PE, 1 strat  | 0 cm   |    | Umplutura din piatra sparta           | 10 cm   |
|     | Termoizolatie din spuma termoizolant                               | 20 cm  |    | Umplutura balast compactat            | 15 cm   |
|     | Placi ceramice - gresie  | 2 cm   |    | Pamant natural                        |         |
|     | Placa din beton armat  | 13 cm  | 12 | Tabla vopsita                         | 0.6 cm  |
|     | Tencuiala interioara impermeabila la vapori                        | 1 cm   |    | Placaj fibrociment C0(CA1)            | 2 cm    |
| 07  | Tabla faltuita   | 0.6 cm |    | Folie PE                              | 1 strat |
|     | Placaj OSB   | 2.2 cm |    | Structura metalica                    |         |
|     | Structura de lemn  |        |    | Termoizolatie vata minerala           | 20 cm   |
| 08  | Tabla vopsita  | 0.6 cm |    | Bariera de vapori                     | 1 strat |
|     | Placaj OSB   | 2.2 cm |    | Placaj de lemn                        | 2 cm    |
|     | Folie PE, 1 strat  | 0 cm   |    |                                       |         |
|     | Termoizolatie vata minerala printre str. de lemn                   | 10 cm  |    |                                       |         |
|     | Termoizolatie vata minerala printre str. de lemn                   | 10 cm  |    |                                       |         |
|     | Bariera de vapori, 1 strat   | 0 cm   |    |                                       |         |



ORDINUL ARHITECTILOR  
DIN ROMANIA  
6532  
Zsigmond PÁL  
Arhitect  
cu drept de semnătură

NOTĂ:

- toate dimensiunile trebuie verificate pe șantier
- planurile de arhitectură trebuie citite împreună cu celelalte planuri de specialitate (rezistență, instalații), orice nesincronizare între acestea trebuie raportată proiectanților
- modificările aduse a datelor de pe planșe se vor face doar cu acordul prealabil al proiectanților
- aplicarea culorilor, al finisajelor interioare/exterioare și comandarea produselor (corpuri de iluminat, tâmplărie etc.) poate să aibă loc numai după prezentarea monstreii, cu aprobarea beneficiarului și al proiectantului
- se vor respecta toate prescripțiile tehnice de execuție ale producătorilor de materiale
- folosirea proiectului de către terți este posibil doar cu acordul proiectanților, drepturile de autor asupra creației aparțin proiectanților
- executarea termo- și hidroizolării elementelor structurale, respectiv montare tâmplăriei se va efectua conform detaliilor atașate documentației aferente.

|             |      |           |         |                            |
|-------------|------|-----------|---------|----------------------------|
|             | Ing. |           | A1      |                            |
| Verificator | Nume | Semnatura | Cerinta | Referat/Expertiza nr./Data |

|   |  |  |  |                    |
|---|--|--|--|--------------------|
| S.F. GHEORGHE, 520023, str. GÖDRI FERENC, nr. 19, bl. 5, sc. A, et. 3, ap. 7, jud. COVASNA, cul. RO 33168397, nr. reg. com. J14/125/2014, tel.: +40 741 919 871, e-mail: office@planshow.ro |  | Beneficiar: PRIMARIA MUN. SF. GHEORGHE   |  | Pr. nr.            |
| S.F. GHEORGHE, 520023, str. GÖDRI FERENC, nr. 19, bl. 5, sc. A, et. 3, ap. 7, jud. COVASNA, cul. RO 33168397, nr. reg. com. J14/125/2014, tel.: +40 741 919 871, e-mail: office@planshow.ro |  | Localitate: SF. GHEORGHE, STR. KÓS KÁROLY, NR. 21-25   |  | 09.1 / 2024        |
| S.F. GHEORGHE, 520023, str. GÖDRI FERENC, nr. 19, bl. 5, sc. A, et. 3, ap. 7, jud. COVASNA, cul. RO 33168397, nr. reg. com. J14/125/2014, tel.: +40 741 919 871, e-mail: office@planshow.ro |  | Titlu proiect: AMENAJARE CENTRU DE EXPERIENTA/CASA DE JOACA STIINTIFICA IN FOSTA FABRICA DE TIGARETE |  | Faza: D.A.L.I.     |
| S.F. GHEORGHE, 520023, str. GÖDRI FERENC, nr. 19, bl. 5, sc. A, et. 3, ap. 7, jud. COVASNA, cul. RO 33168397, nr. reg. com. J14/125/2014, tel.: +40 741 919 871, e-mail: office@planshow.ro |  | Titlu plansa: SECTIUNE C8-D, C8-E - PROPOS   |  | Plansa nr. C8-A.15 |



Legenda

1. Sculu din piatra curatat rerostuit
2. Tencuiala exteriora reabilitata, vopsita cul. gri verzui deschis RGB 210 / 207 / 199
3. Element decorativ din tencuiala reabilitat vopsit, cul. gri inchis RGB 180 / 181 / 175
4. Parapet fereastră reabilitat, vopsit cul. gri verzui inchis RGB 180 / 181 / 175
5. Taplarie de usa din lemn stratificat si geam termopan, cul. gri antracit
6. Tamplarie de lemn reabilitat, vopsit cul. gri antracit
7. Tamplarie de fereastră dubla. Exterior - rama din metal cu geam simplu restaurat, revopsit, cul. gri antracit  
Interior - rama din lemn stratificat cu geam termopan nou
7. Tamplarie de fereastră dubla. Exterior - rama din lemn cu geam simplu restaurat, revopsit, cul. gri antracit  
Interior - rama din lemn stratificat cu geam termopan nou
8. Tamplarie de fereastră din lemn stratificat cu geam termopan
9. Copertina - structura metalica cu geam securizat
10. Structura metalica vopsita cul. gri antracit
11. Zid din beton aparent
12. Scara metalica
13. Jgheab/ burian din tabla prevopsita, cul. gri antracit
14. Invelitoare din tabla prevopsita
15. Invelitoare din tabla fatuita, cul. gri antracit
16. Invelitoare verde - vegetatie Sedum
17. Pазie din lemn tratat cu lazur pe baza de apa, cul. maro inchis
18. Parapet metalic plin, cul. gri antracit
19. Stalp din fonta reabilitat
20. Placaj de lemn tratat cu lazur pe baza de apa, cul. maro inchis

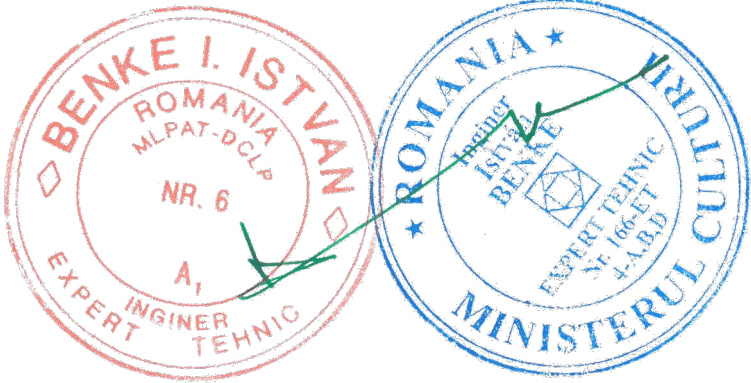

|             |      |           |         |                            |
|-------------|------|-----------|---------|----------------------------|
|             | Ing. |           | A1      |                            |
| Verificator | Nume | Semnatura | Cerinta | Referat/Expertiza nr./Data |

|   |                  |           |  |                |   |                            |                    |
|---|------------------|-----------|--|----------------|---|----------------------------|--------------------|
|  |                  |           | S.F. GHEORGHE, 520023, str. GÖÖRI FERENC, nr. 19, bl. 5, sc. A, et. 3, ap. 7, jud. COVASNA, cul. RO 33168397, nr. reg. com. J141/25/2014, tel. +40 741 919 671, e-mail: office@planshow.ro |                | Beneficiar:   | PRIMARIA MUN. SF. GHEORGHE | Pr. nr.            |
| Specificatie  | Nume             | Semnatura | Scara:   | Titlu proiect: | AMENAJARE CENTRU DE EXPERIENTA/CASA DE JOACA STIINTIFICA IN FOSTA FABRICA DE TIGARETE | Faza: D.A.L.I.             | Plansa nr. C8-A.16 |
| Sef proiect   | arh. ZSIGMOND P. |           | 1:100  | Data:          |   |                            |                    |
| Proiectat   | arh. BOGDÁN E.   |           | IAN. 2025  | Titlu plansa:  | FATADA SUD-EST - PROPUS   |                            |                    |



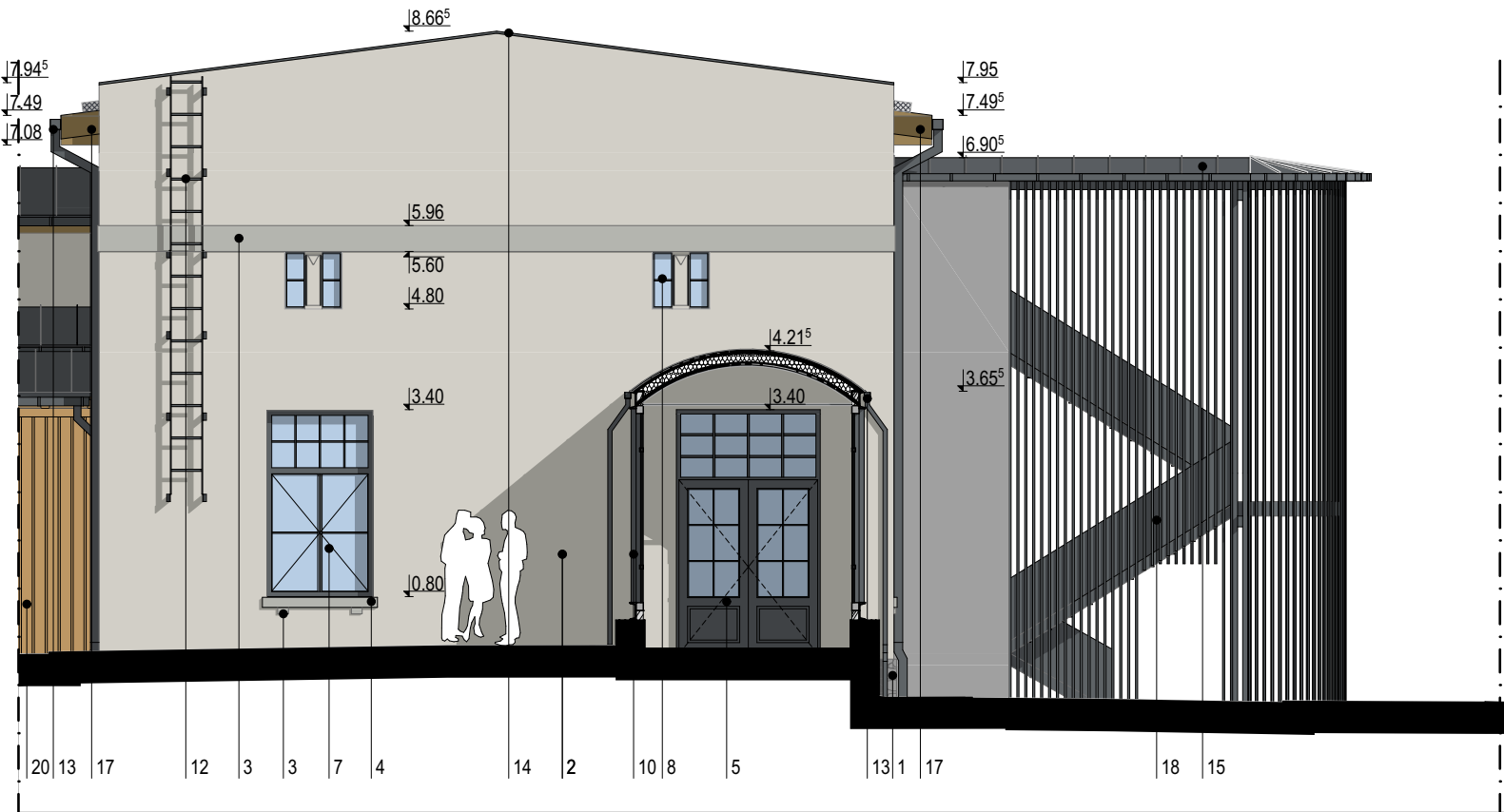
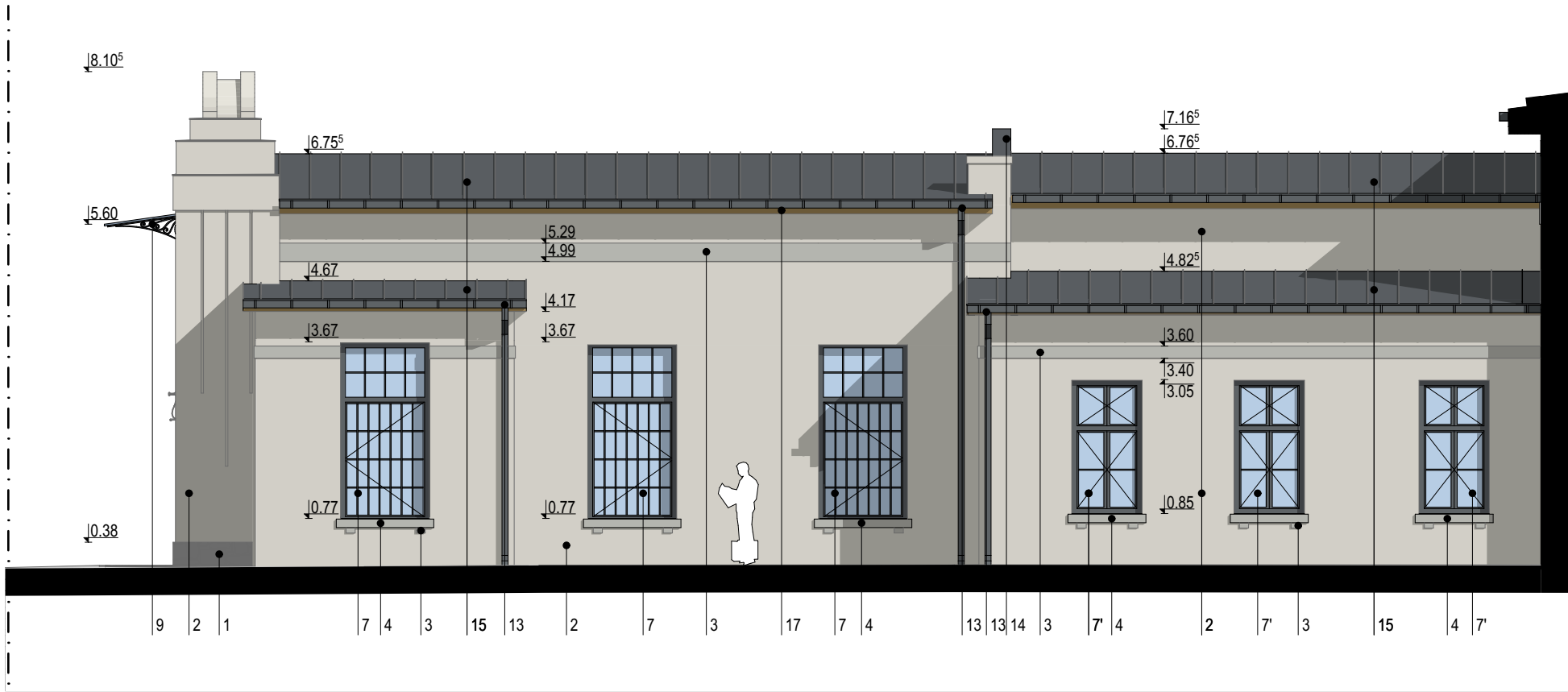

Legenda

- Scolu din piatra curatat rerostuit
- Tencuiala exterioara reabilitata, vopsita cul. gri verzui deschis RGB 210 / 207/ 199
- Element decorativ din tencuiala reabilitat vopsit, cul. gri inchis RGB 180 / 181 / 175
- Parapet fereastra reabilitat, vopsit cul. gri verzui inchis RGB 180 / 181 / 175
- Taplarie de usa din lemn stratificat si geam termopan, cul. gri antracit
- Taplarie de lemn reabilitat, vopsit cul. gri antracit
- Taplarie de fereastra dubla. Exterior - rama din metal cu geam simplu restaurat, revopsit, cul. gri antracit  
Interior - rama din lemn cu geam simplu restaurat, revopsit, cul. gri antracit
- Taplarie de fereastra dubla. Exterior - rama din lemn stratificat cu geam termopan nou  
Interior - rama din lemn cu geam simplu restaurat, revopsit, cul. gri antracit  
Interior - rama din lemn stratificat cu geam termopan nou
- Taplarie de fereastra din lemn stratificat cu geam termopan
- Copertina - structura metalica cu geam securizat
- Structura metalica vopsita cul. gri antracit
- Zid din beton aparent
- Scara metalica
- Jgheab/ burlan din tabla prevopsita, cul. gri antracit
- Invelitoare din tabla prevopsita
- Invelitoare din tabla faltuita, cul. gri antracit
- Invelitoare verde - vegetatie Sedum
- Pazie din lemn tratat cu lazur pe baza de apa, cul. maro inchis
- Parapet metalic plin, cul. gri antracit
- Stalp din fonta reabilitat
- Placaj de lemn tratat cu lazur pe baza de apa, cul. maro inchis

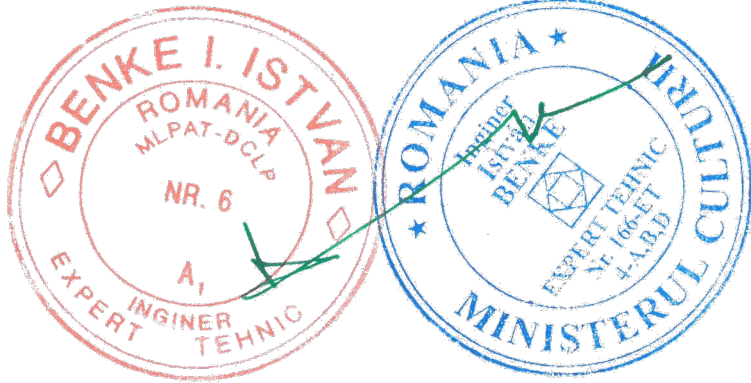

|   |   |                   |                 |  |
|---|---|-------------------|-----------------|--|
| Acest document este proprietatea intelectuala a PLANSHOW S.R.L. - respectiv arh. Zsigmond Pál si intra sub incidenta legii 8/1996 privind drepturile de autor. Utilizarea sa trebuie sa fie conforma celei pentru care a fost elaborat, fiind interzisa reproducerea si difuzarea fara autorizarea expresa a autorului. |   |                   |                 |  |
|   | Ing.                                    |                   | A1              |  |
| Verificator   | Nume                                    | Semnatura         | Cerinta         | Referat/Expertiza nr./Data   |
|  <div>SF. GHEORGHE, 520023, str. GÖÖRI FERENC, nr. 19, bl. 5, sc. A, et. 3, ap. 7, jud. COVASNA, cul. RO 33168397, nr. reg. com. J141125/2014, tel: +40 741 919 671, e-mail: office@planshow.ro</div>                              | Specificatie                            | Nume              | Semnatura       | Beneficiar: PRIMARIA MUN. SF. GHEORGHE   |
|   | Sef proiect complex expert M.C. nr. 88E | arh. GUTTMANN Sz. |                 | Localitate: SF. GHEORGHE, STR. KÖS KÁROLY, NR. 21-25   |
|   | Sef proiect                             | arh. ZSIGMOND P.  | Scara: 1:100    | Titlu proiect: AMENAJARE CENTRU DE EXPERIENTA/CASA DE JOACA STIINTIFICA IN FOSTA FABRICA DE TIGARETE |
|   | Proiectat                               | arh. BOGDÁN E.    | Data: IAN. 2025 | Titlu plansa: FATADA SUD-VEST - PROPUS   |
|   |   |                   |                 | Pr. nr. 09.1 / 2024  |
|   |   |                   |                 | Faza: D.A.L.I.   |
|   |   |                   |                 | Plansa nr. C8-A.17   |

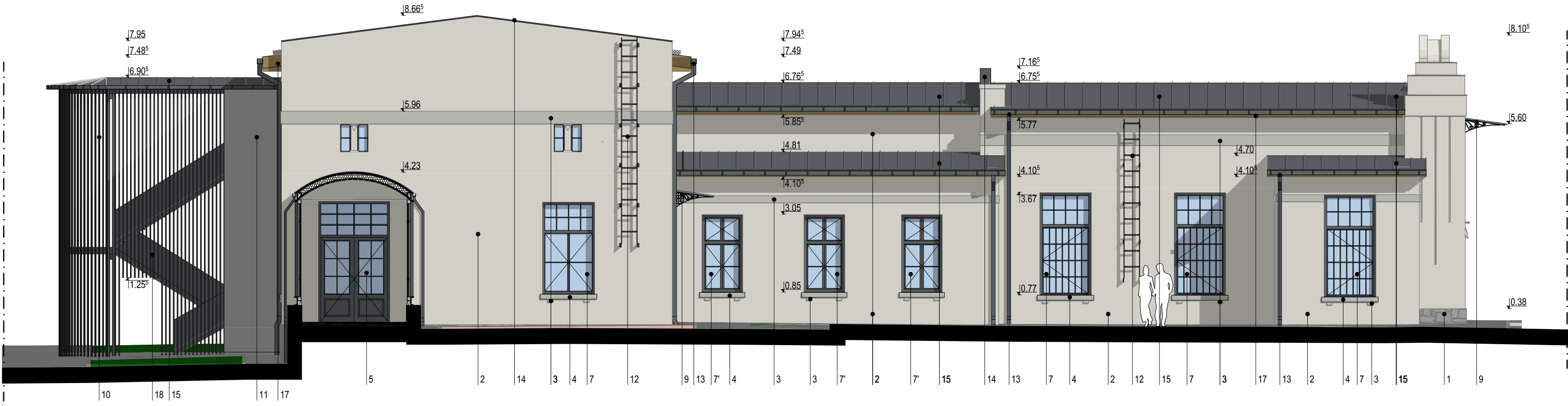

Legenda

- Scolu din piatra curatat rerostuit
- Tencuiala exteriora reabilitata, vopsita cul. gri verzui deschis RGB 210 / 207 / 199
- Element decorativ din tencuiala reabilitat vopsit, cul. gri inchis RGB 180 / 181 / 175
- Parapet fereastră reabilitat, vopsit cul. gri verzui inchis RGB 180 / 181 / 175
- Taplarie de usa din lemn stratificat si geam termopan, cul. gri antracit
- Taplarie de lemn reabilitat, vopsit cul. gri antracit
- Taplarie de fereastră dubla. Exterior - rama din metal cu geam simplu restaurat, revopsit, cul. gri antracit  
Interior - rama din lemn stratificat cu geam termopan nou
- Taplarie de fereastră dubla. Exterior - rama din lemn cu geam simplu restaurat, revopsit, cul. gri antracit  
Interior - rama din lemn stratificat cu geam termopan nou
- Taplarie de fereastră din lemn stratificat cu geam termopan
- Copertina - structura metalica cu geam securizat
- Structura metalica vopsita cul. gri antracit
- Zid din beton aparent
- Scara metalica
- Jgheaburi burten din tabla prevopsita, cul. gri antracit
- Invelitoare din tabla prevopsita
- Invelitoare din tabla faltuita, cul. gri antracit
- Invelitoare verde - vegetatie Sedum
- Pazie din lemn tratat cu lazur pe baza de apa, cul. maro inchis
- Parapet metalic plin, cul. gri antracit
- Stalp din fonta reabilitat
- Placaj de lemn tratat cu lazur pe baza de apa, cul. maro inchis

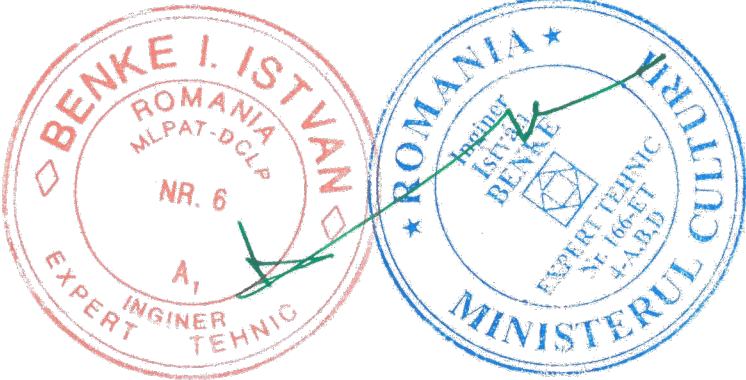

Acest document este proprietatea intelectuală a PLANSHOW S.R.L., respectiv arh. Zsigmond Pál și intra sub incidența legii 8/1996 privind drepturile de autor. Utilizarea sa trebuie să fie conforma celei pentru care a fost elaborat, fiind interzisă reproducerea și difuzarea fără autorizarea expresă a autorului.

|             |      |           |         |                            |
|-------------|------|-----------|---------|----------------------------|
|             | Ing. |           | A1      |                            |
| Verificator | Nume | Semnatura | Cerinta | Referat/Expertiza nr./Data |

|   |   |      |             |   |             |
|---|---|------|-------------|---|-------------|
|  <b>PLANSHOW</b><br>S.R.L. | S.F. GHEORGHE, 520023, str. GÖÖRI FERENC,<br>nr. 19, bl. 5, sc. A, et. 3, ap. 7, jud. COVASNA,<br>cul. RO 33168397, nr. reg. com. J141/25/2014,<br>tel. +40 741 919 671, e-mail: office@planshow.ro |      | Beneficiar: | PRIMARIA MUN. SF. GHEORGHE  | Pr. nr.     |
|   | Specificatie  | Nume | Semnatura   | Localitate:   | 09.1 / 2024 |
| Sef proiect complex<br>expert M.C. nr. 88E  | arh. GUTTMANN Sz.   |      |             | SF. GHEORGHE, STR. KÖS KÁROLY, NR. 21-25  | Faza:       |
| Sef proiect   | arh. ZSIGMOND P.  |      |             | AMENAJARE CENTRU DE EXPERIENTA/CASA<br>DE JOACA STIINTIFICA IN FOSTA FABRICA DE<br>TIGARETE | D.A.L.I.    |
| Proiectat   | arh. BOGDÁN E.  |      |             | Data:   | Plansa nr.  |
|   |   |      |             | IAN. 2025   | C8-A.18     |
|   |   |      |             | Titlu plansa:   |             |
|   |   |      |             | FATADA NORD-EST - PROPUS  |             |



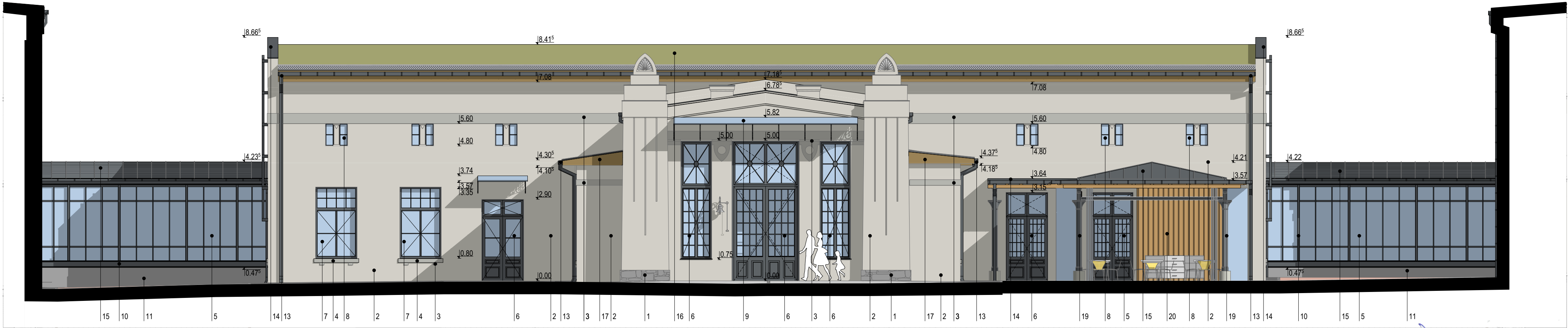

Legenda

- Scolu din piatra curatat rerostuit
- Tencuiala exteriora reabilitata, vopsita cul. gri verzui deschis RGB 210 / 207 / 199
- Element decorativ din tencuiala reabilitat vopsit, cul. gri inchis RGB 180 / 181 / 175
- Parapet fereastra reabilitat, vopsit cul. gri verzui inchis RGB 180 / 181 / 175
- Taplarie de usa din lemn stratificat si geam termopan, cul. gri antracit
- Taplarie de lemn reabilitat, vopsit cul. gri antracit
- Taplarie de fereastra dubla. Exterior - rama din metal cu geam simplu restaurat, revopsit, cul. gri antracit  
Interior - rama din lemn stratificat cu geam termopan nou
- Taplarie de fereastra dubla. Exterior - rama din lemn cu geam simplu restaurat, revopsit, cul. gri antracit  
Interior - rama din lemn stratificat cu geam termopan nou
- Taplarie de fereastra din lemn stratificat cu geam termopan
- Copertina - structura metalica cu geam securizat
- Structura metalica vopsita cul. gri antracit
- Zid din beton aparent
- Scara metalica
- Jgheab/ burlan din tabla prevopsita, cul. gri antracit
- Invelitoare din tabla prevopsita
- Invelitoare din tabla faltuita, cul. gri antracit
- Invelitoare verde - vegetatie Sedum
- Pazie din lemn tratat cu lazur pe baza de apa, cul maro inchis
- Parapet metalic plin, cul. gri antracit
- Placaj din fonta reabilitat
- Placaj de lemn tratat cu lazur pe baza de apa, cul. maro inchis
- Clopot din fonta - reabilitat si transferat de al corpul C13

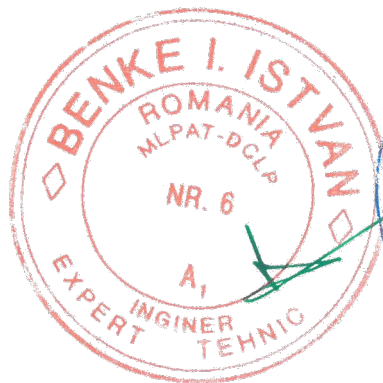

|  |                   |   |                           |  |
|--|-------------------|---|---------------------------|--|
| Acest document este proprietatea intelectuala a PLANSHOW S.R.L., respectiv arh. Zsigmond Pál si intra sub incidenta legii 8/1996 privind drepturile de autor. Utilizarea sa trebuie sa fie conforma celei pentru care a fost elaborat, fiind interzisa reproducerea si difuzarea fara autorizarea expresa a autorului. |                   |   |                           |  |
|  | Ing.              |   | A1                        |  |
| Verificator  | Nume              | Semnatura   | Cerinta                   | Referat/Expertiza nr./Data               |
|  |                   |   |                           |  |
|  |                   | SF. GHEORGHE, 520023, str. GÖDRI FERENC, nr. 19, bl. 5, sc. A, et. 3, ap. 7, jud. COVASNA, cul. RO 33168397, nr. reg. com. J141/25/2014, tel: +40 741 919 671, e-mail: office@planshow.ro |                           |  |
| Specificatie   | Nume              | Semnatura   | Scara:                    | Beneficiar:                              |
| Sef proiect complex expert M.C. nr. 88E  | arh. GUTTMANN Sz. |   | 1:100                     | PRIMARIA MUN. SF. GHEORGHE               |
| Sef proiect  | arh. ZSIGMOND P.  |   | Data:                     | Localitate:                              |
| Proiectat  | arh. BOGDÁN E.    |   | IAN. 2025                 | SF. GHEORGHE, STR. KÖS KÁROLY, NR. 21-25 |
|  |                   |   | Titlu plansa:             | Pr. nr.                                  |
|  |                   |   | FATADA NORD-VEST - PROPUS | 09.1 / 2024                              |
|  |                   |   |                           | Faza:                                    |
|  |                   |   |                           | D.A.L.I.                                 |
|  |                   |   |                           | Plansa nr.                               |
|  |                   |   |                           | C8-A.19                                  |







ORDINUL ARHITECILOR  
DIN ROMANIA  
6532  
Zsigmond  
PÁL  
Arhitect  
cu drept de semnătură

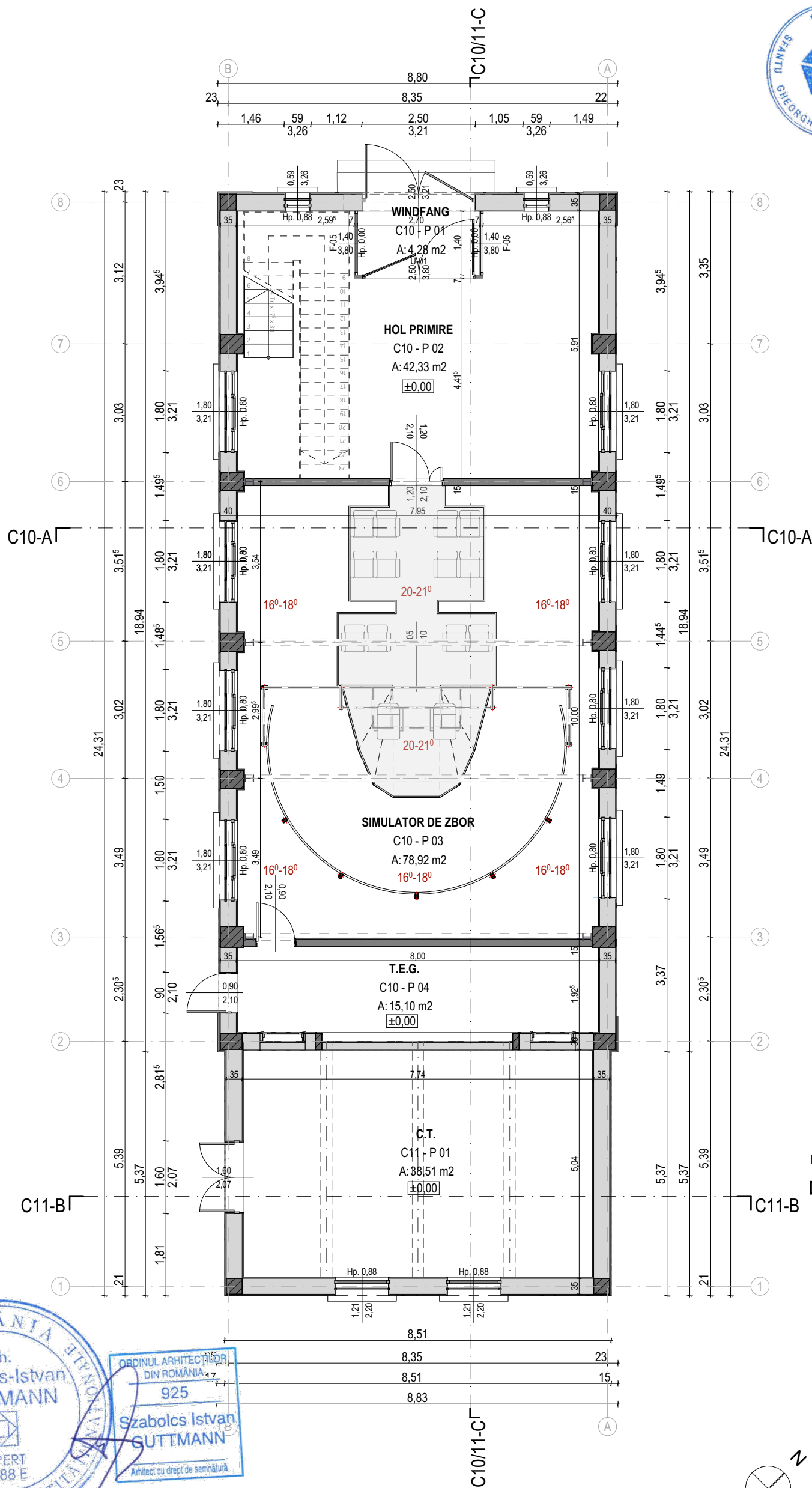

Legenda

- Perete portant - zidarie din caramida plina
- Stalp din beton armat
- Stalp metalic propus

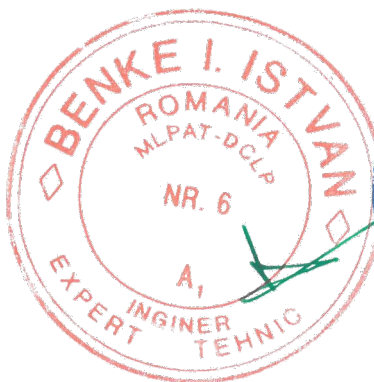
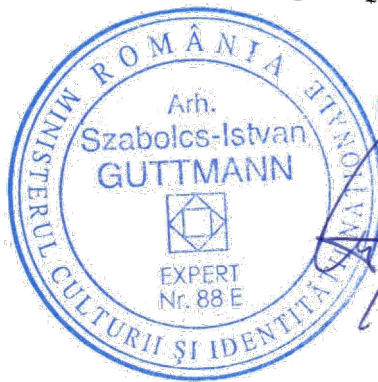

|             |      |           |         |                            |
|-------------|------|-----------|---------|----------------------------|
|             | Ing. |           | A1      |                            |
| Verificator | Nume | Semnatura | Cerinta | Referat/Expertiza nr./Data |

|              |                   |           |           |   |                 |
|--------------|-------------------|-----------|-----------|---|-----------------|
| Specificatie | Nume              | Semnatura | Scara:    | Beneficiar:   | Pr. nr.         |
|              | arh. GUTTMANN Sz. |           | 1:100     | PRIMARIA MUN. SF GHEORGHE   | 09 /2024        |
| Sef proiect  | arh. ZSIGMOND P.  |           | Data:     | Localitate:   | Faza:           |
| Proiectat    | arh. BOGDAN. E    |           | IAN. 2025 | SF GHEORGHE, STR KÓS KÁROLY, NR. 21-25  | D.A.L.I.        |
|              |                   |           |           | AMENAJARE CENTRU DE EXPERIENTA/CASA DE JOACA STIINTIFICA IN FOSTA FABRICA DE TIGARETE | Plansa nr.      |
|              |                   |           |           |   | C10, C11 - A.07 |

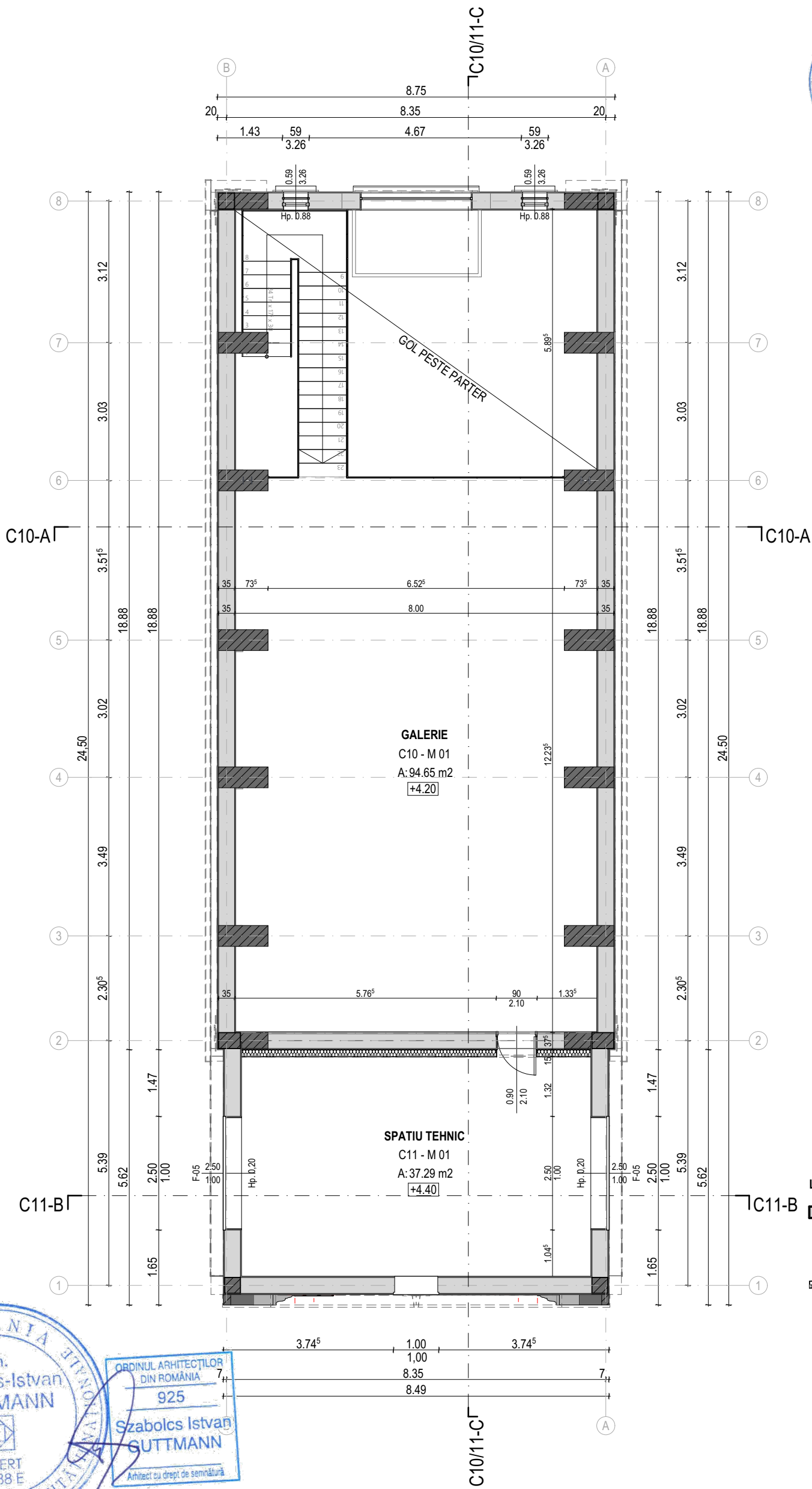

Legenda

- Perete portant - zidarie din caramida plina
- Stalp din beton armat
- Termoizolatie vata minerala bazaltica tencuit, gros 15 cm - propus

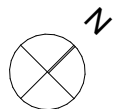
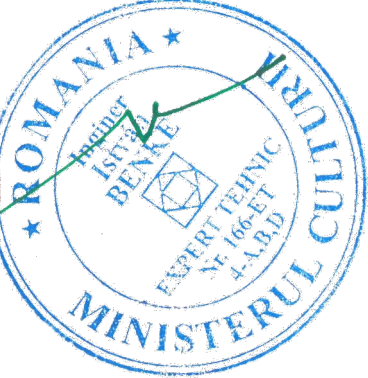
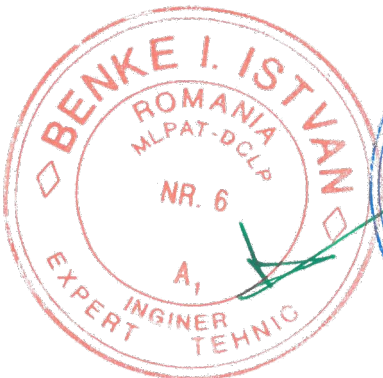
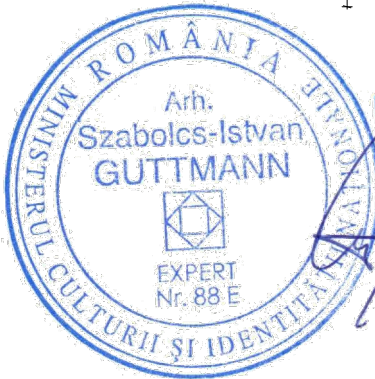

Categoria de importanta B  
Clasa de importanta III

|             |      |           |         |                            |
|-------------|------|-----------|---------|----------------------------|
|             | Ing. |           | A1      |                            |
| Verificator | Nume | Semnatura | Cerinta | Referat/Expertiza nr./Data |

|   |                   |           |  |  |                            |
|---|-------------------|-----------|--|--|----------------------------|
| PLANSHOW S.R.L.   |                   |           | Beneficiar: PRIMARIA MUN. SF GHEORGHE              |  | Pr. nr.                    |
| SF. GHEORGHE, 520023, str. GÖDRI FERENC, nr. 19, bl. 5, sc. A, et. 3, ap. 7, jud. COVASNA, cul. RO 33168397, nr. reg. com. J14/125/2014, tel: +40 741 919 671, e-mail: office@planshow.ro |                   |           | Localitate: SF GHEORGHE, STR KÓS KÁROLY, NR. 21-25 |  | 09 /2024                   |
| Specificatie  | Nume              | Semnatura | Scara: 1:100                                       | Titlu proiect: AMENAJARE CENTRU DE EXPERIENTA/CASA DE JOACA STIINTIFICA IN FOSTA FABRICA DE TIGARETE | Faza: D.A.L.I.             |
| Sef proiect   | arh. GUTTMANN Sz. |           | Data: IAN. 2025                                    | Titlu plansa: PLAN GALERIE - PROPOS  | Plansa nr. C10, C11 - A.08 |
| Proiectat   | arh. BOGDÁN. E    |           |  |  |                            |



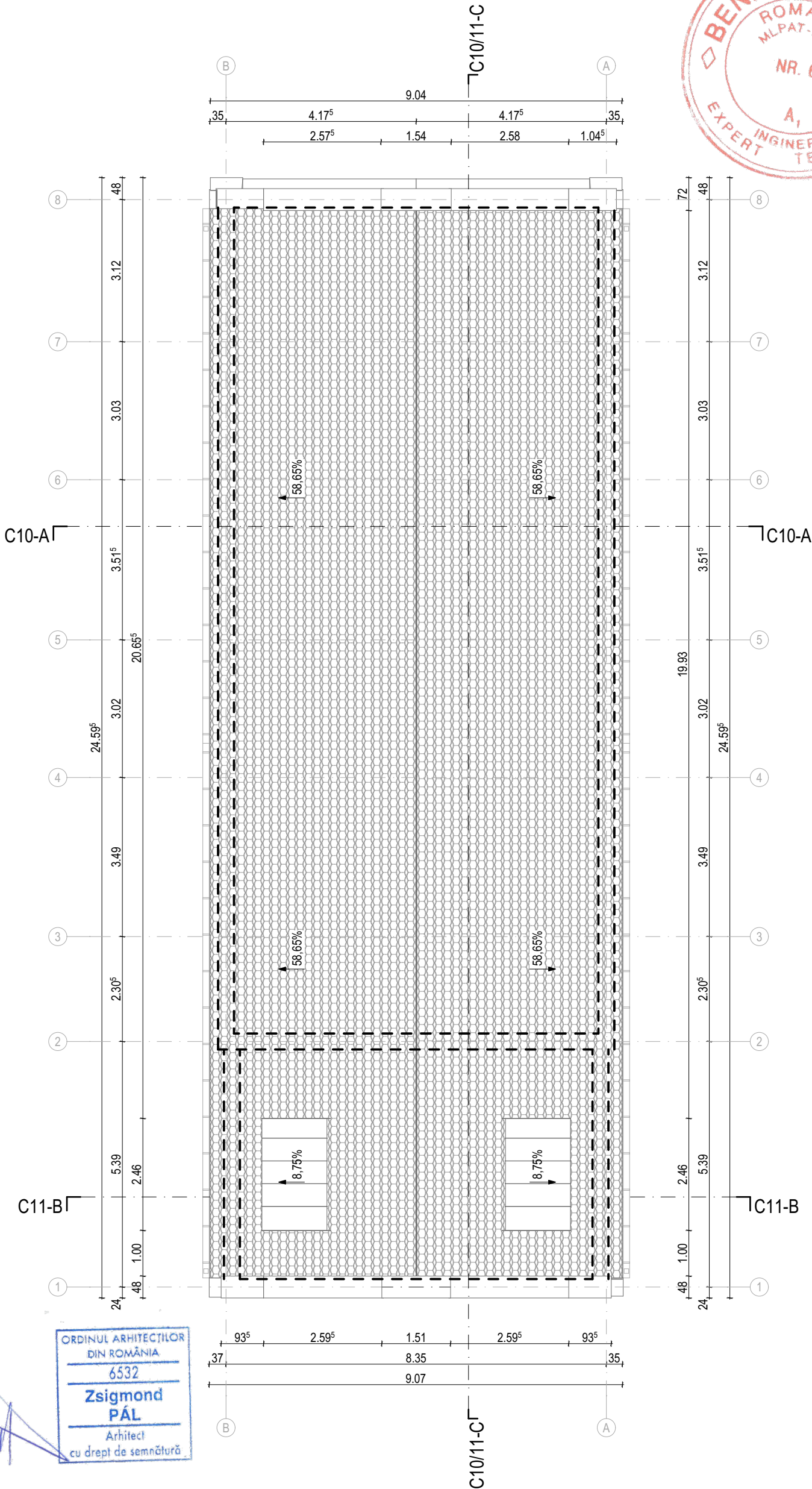

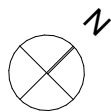

- Legenda**
- Invelitoare tigla solzi din argila arsa
  - Invelitoare tabla faltuita
  - Invelitoare tabla zincata
  - Jgheab rectangular din tabla prevopsita

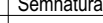

|             |      |           |         |                            |
|-------------|------|-----------|---------|----------------------------|
|             | Ing. |           | A1      |                            |
| Verificator | Nume | Semnatura | Cerinta | Referat/Expertiza nr./Data |

|  |  |                   |   |              |  |  |                 |  |
|--|--|-------------------|---|--------------|--|--|-----------------|--|
|  |  |                   | SF. GHEORGHE, 520023, str. GÖDRI FERENC, nr. 19, bl. 5, sc. A, et. 3, ap. 7, jud. COVASNA, cul. RO 33168397, nr. reg. com. J14/125/2014, tel: +40 741 919 671, e-mail: office@planshow.ro |              | Beneficiar: PRIMARIA MUN. SF GHEORGHE  |  | Pr. nr.         |  |
|  |  |                   |   |              | Localitate: SF GHEORGHE, STR KÓS KÁROLY, NR. 21-25   |  | 09 /2024        |  |
| Specificatie   |  | Nume              | Semnatura   | Scara: 1:100 | Titlu proiect: AMENAJARE CENTRU DE EXPERIENTA/CASA DE JOACA STIINTIFICA IN FOSTA FABRICA DE TIGARETE |  | Faza: D.A.L.I.  |  |
| Sef proiect complex expert M.C. nr. 88E  |  | arh. GUTTMANN Sz. |    |              |  |  |                 |  |
| Sef proiect  |  | arh. ZSIGMOND P.  |    | Data:        | Titlu plansa:  |  | Plansa nr.      |  |
| Proiectat  |  | arh. BOGDÁN. E    |    | IAN. 2025    | PLAN INVELIROARE - PROPOS  |  | C10, C11 - A.09 |  |

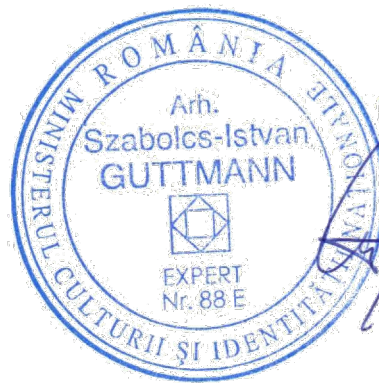
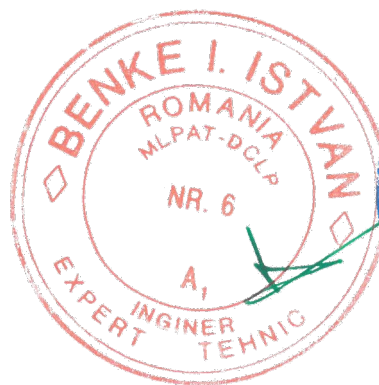

SECȚIUNEA C10-A

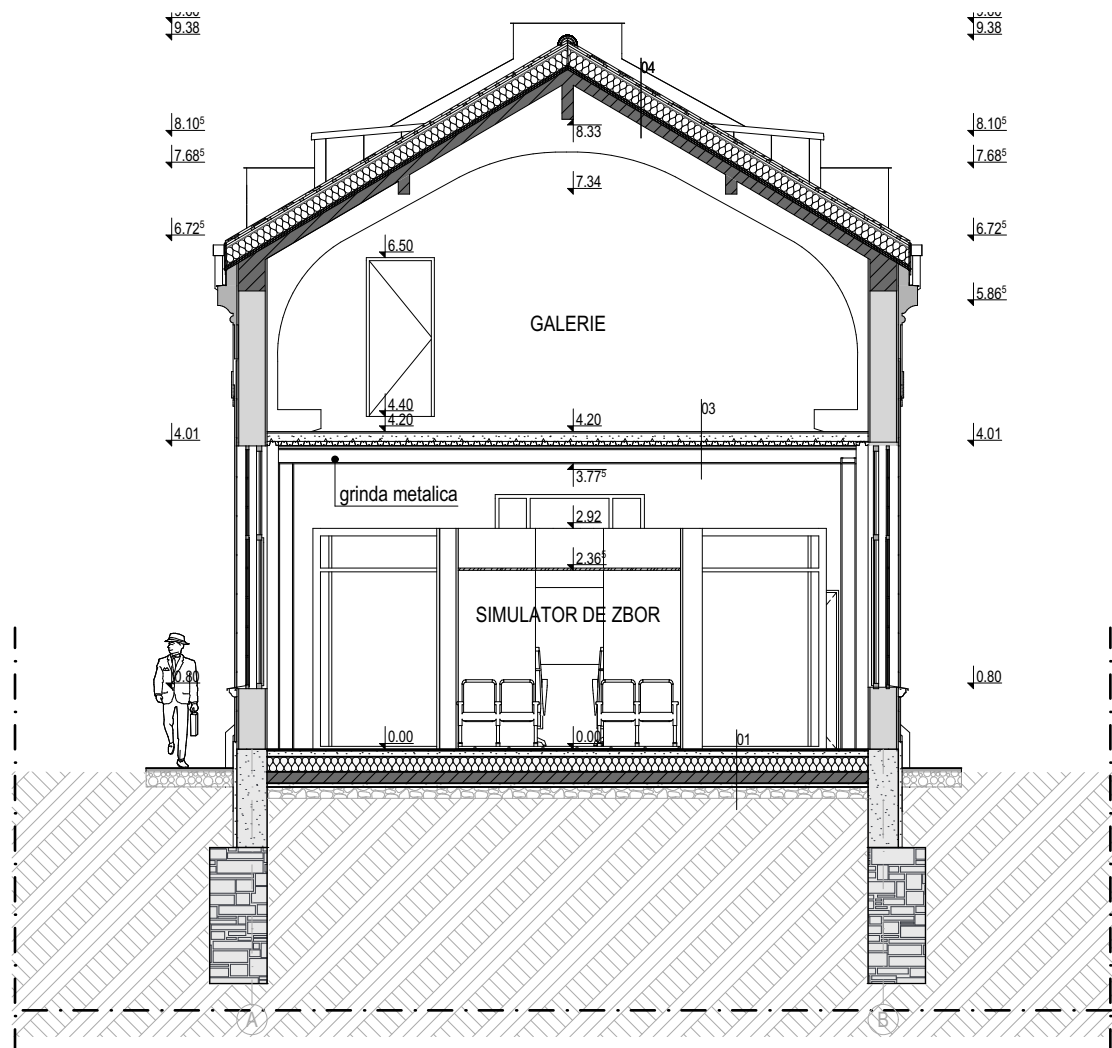

SECȚIUNEA C11-B

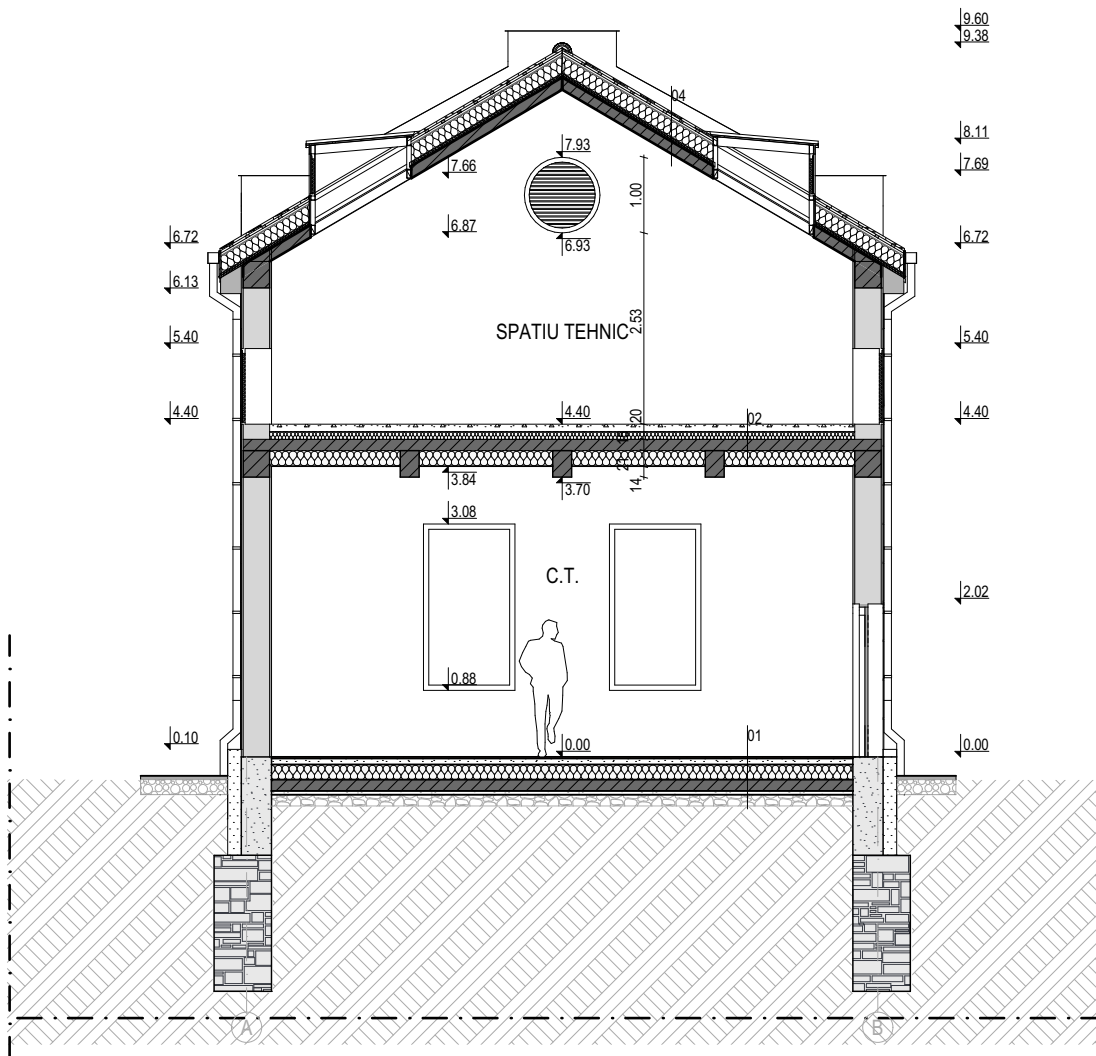

## Legenda



|    |                                       |       |
|----|---------------------------------------|-------|
| 01 | Placi ceramice - gresie               | 2 cm  |
|    | Sapa armata                           | 8 cm  |
|    | Termoizolație polistiren extrudat XPS | 20 cm |
|    | Beton armat monolit                   | 15 cm |
|    | Folie PE, 1 strat                     | 0 cm  |
|    | Umplutura din nisip compactat         | 5 cm  |
|    | Umplutura din piatra sparta           | 15 cm |
|    | Pământ natural                        |       |

|    |   |       |
|----|---|-------|
| 02 | Sapa armata                                 | 10 cm |
|    | Termoizolație polistiren extrudat XPS       | 10 cm |
|    | Beton armat monolit                         | 15 cm |
|    | Termoizolație vata minerala pereti          | 20 cm |
|    | Tencuiala interioara impermeabila la vapori | 1 cm  |

|    |  |       |
|----|--|-------|
| 03 | Parchet laminat                                  | 2 cm  |
|    | Sapa armata                                      | 11 cm |
|    | Tabla cutata                                     |       |
| 04 | Tigle ceramice                                   | 3 cm  |
|    | Sipci de lemn 5x3 cm                             | 3 cm  |
|    | Contrasipci                                      | 3 cm  |
|    | Bariera de vapori, 1 strat                       | 0 cm  |
|    | Termoizolație din spuma termoizolant             | 20 cm |
|    | Termoizolație vata minerala printre str. de lemn | 5 cm  |
|    | Placa din beton armat existent                   |       |

Acest document este proprietatea intelectuală a PLANSHOW S.R.L., respectiv arh. Zsigmond Pál și intra sub incidența legii 8/1996 privind drepturile de autor. Utilizarea sa trebuie să fie conformă celei pentru care a fost elaborat, fiind interzisă reproducerea și difuzarea fără autorizarea expresă a autorului.

| Verificator | Ing. | Semnatura | A1 | Referat/Expertiza nr./Data |
|-------------|------|-----------|----|----------------------------|
|-------------|------|-----------|----|----------------------------|

|   |  |                   |  |           |   |  |                 |  |
|---|--|-------------------|--|-----------|---|--|-----------------|--|
|  <b>PLANSHOW</b><br>S. R. L. |  |                   | SF. GHEORGHE, 520023, str. GÖDRI FERENC,<br>nr. 19, bl. 5, sc. A, et. 3, ap. 7, jud. COVASNA,<br>cul. RO 33168397, nr. reg. com. J14/125/2014,<br>tel: +40 741 919 871, e-mail: office@planshow.ro |           | Beneficiar: PRIMARIA MUN. SF GHEORGHE   |  | Pr. nr.         |  |
|   |  |                   |  |           | Localitate: SF GHEORGHE, STR KÓS KÁROLY, NR. 21-25  |  | 09 /2024        |  |
| Specificatie  |  | Nume              | Semnatura  | Scara:    | Titlu proiect:  |  | Faza:           |  |
| Sef proiect complex<br>expert M.C. nr. 88E  |  | arh. GUTTMANN Sz. |   | 1:100     | AMENAJARE CENTRU DE EXPERIENTA/CASA<br>DE JOACA STIINTIFICA IN FOSTA FABRICA DE<br>TIGARETE |  | D.A.L.I.        |  |
| Sef proiect   |  | arh. ZSIGMOND P.  |   | Data:     | Titlu plansa:   |  | Plansa nr.      |  |
| Proiectat   |  | arh. BOGDÁN. E    |   | IAN. 2025 | SECTIUNE C10-A, SECTIUNE C11-B - PROPUS   |  | C10, C11 - A.10 |  |



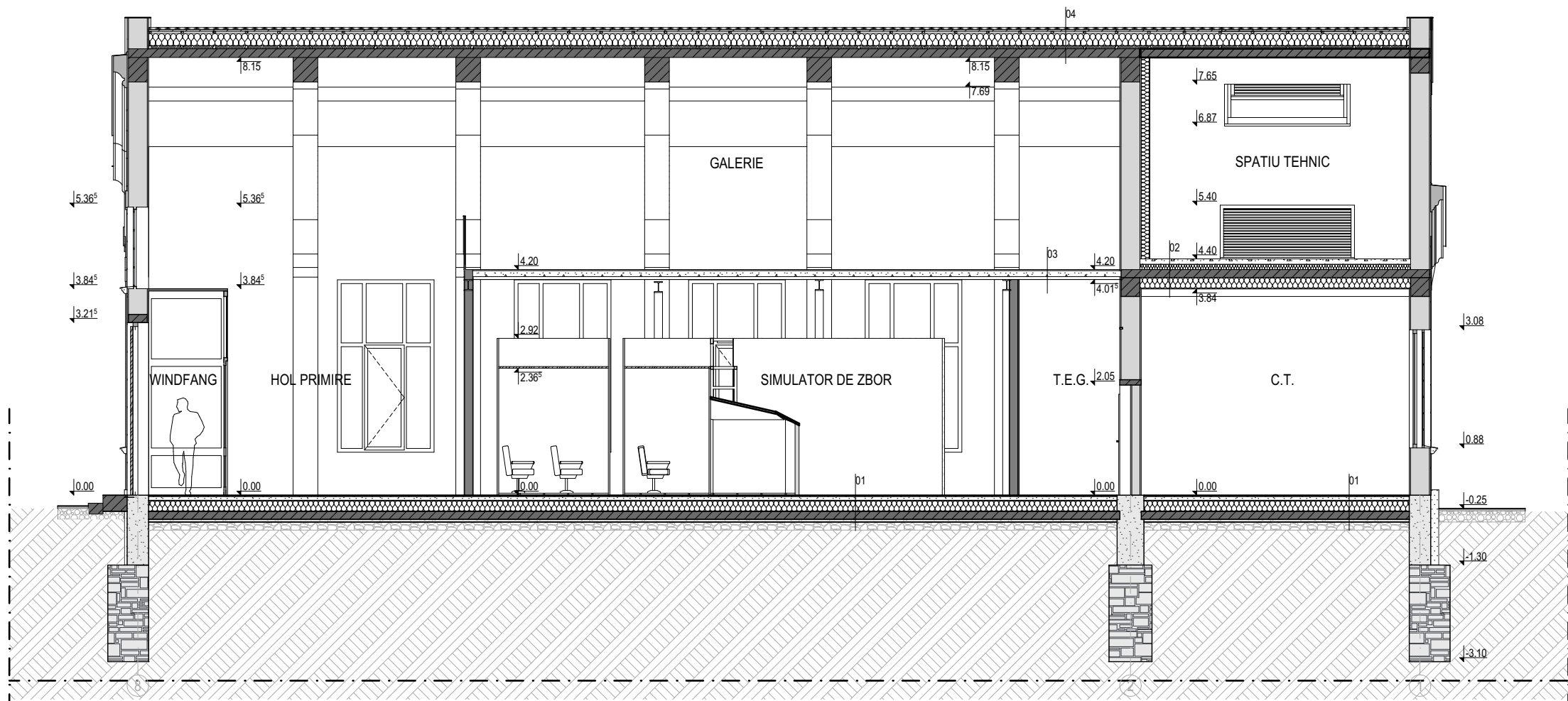
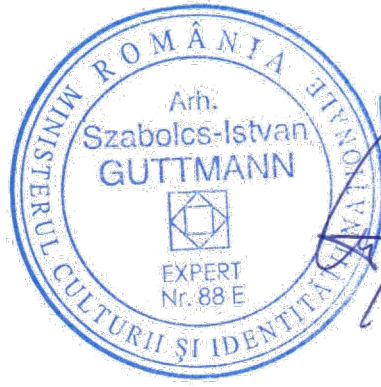
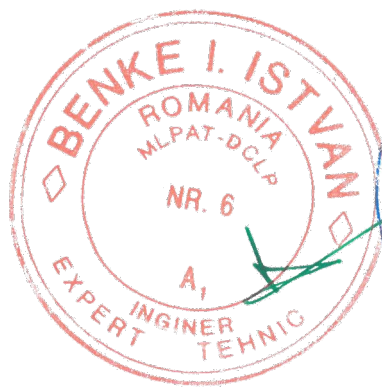

#### Legenda

01  
Placi ceramice - gresie 2 cm  
Sapa armata 8 cm  
Termoizolatie polistiren extrudat XPS 20 cm  
Beton armat monolit 15 cm  
Folie PE, 1 strat 0 cm  
Umplutura din nisip compactat 5 cm  
Umplutura din piatra sparta 15 cm  
Pamant natural

02  
Sapa armata 10 cm  
Termoizolatie polistiren extrudat XPS 10 cm  
Beton armat monolit 15 cm  
Termoizolatie vata minerala pereti 20 cm  
Tencuiala interioara impermeabila la vapori 1 cm

03  
Parchet laminat 2 cm  
Sapa armata 11 cm  
Tabla cutata  
  
04  
Tigle ceramice 3 cm  
Sipci de lemn 5x3 cm 3 cm  
Contrasipci 3 cm  
Bariera de vapori, 1 strat 0 cm  
Termoizolatie din spuma termoizolant 20 cm  
Termoizolatie vata minerala printre str. de lemn 5 cm  
Placa din beton armat existent

Acest document este proprietatea intelectuală a PLANSHOW S.R.L., respectiv arh. Zsigmond Pál și intra sub incidența legii 8/1996 privind drepturile de autor. Utilizarea sa trebuie să fie conformă celei pentru care a fost elaborat, fiind interzisă reproducerea și difuzarea fără autorizarea expresă a autorului.

|             | Ing. |           | A1      |                            |
|-------------|------|-----------|---------|----------------------------|
| Verificator | Nume | Semnatura | Cerinta | Referat/Expertiza nr./Data |

|  |  |                   |           |             |   |                 |
|--|--|-------------------|-----------|-------------|---|-----------------|
| <br>S . R . L . | SF. GHEORGHE, 520023, str. GÖDRI FERENC,<br>nr. 19, bl. 5, sc. A, et. 3, ap. 7, jud. COVASNA,<br>cul. RO 33168397, nr. reg. com. J14/125/2014,<br>tel: +40 741 919 871, e-mail: office@planshow.ro |                   |           | Beneficiar: | PRIMARIA MUN. SF GHEORGHE   | Pr. nr.         |
|  |  |                   |           | Localitate: | SF GHEORGHE, STR KÓS KÁROLY, NR. 21-25  | 09 /2024        |
|  | Specificatie   | Nume              | Semnatura | Scara:      | AMENAJARE CENTRU DE EXPERIENTA/CASA<br>DE JOACA STIINTIFICA IN FOSTA FABRICA DE<br>TIGARETE | Faza:           |
|  | Sef proiect complex<br>expert M.C. nr. 88E   | arh. GUTTMANN Sz. |           | 1:100       |   | D.A.L.I.        |
| Sef proiect  |  | arh. ZSIGMOND P.  |           | Data:       | Titlu plansa:   | Plansa nr.      |
| Proiectat  |  | arh. BOGDÁN. E    |           | IAN. 2025   | SECTIUNE C10/C11-C - PROPUS   | C10, C11 - A.11 |

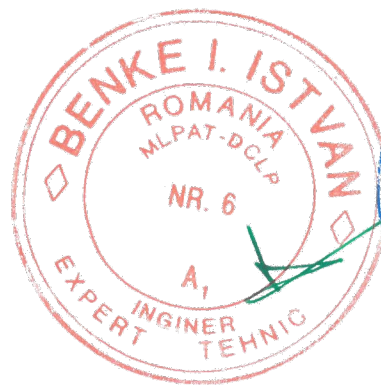

FATADA SUD-EST

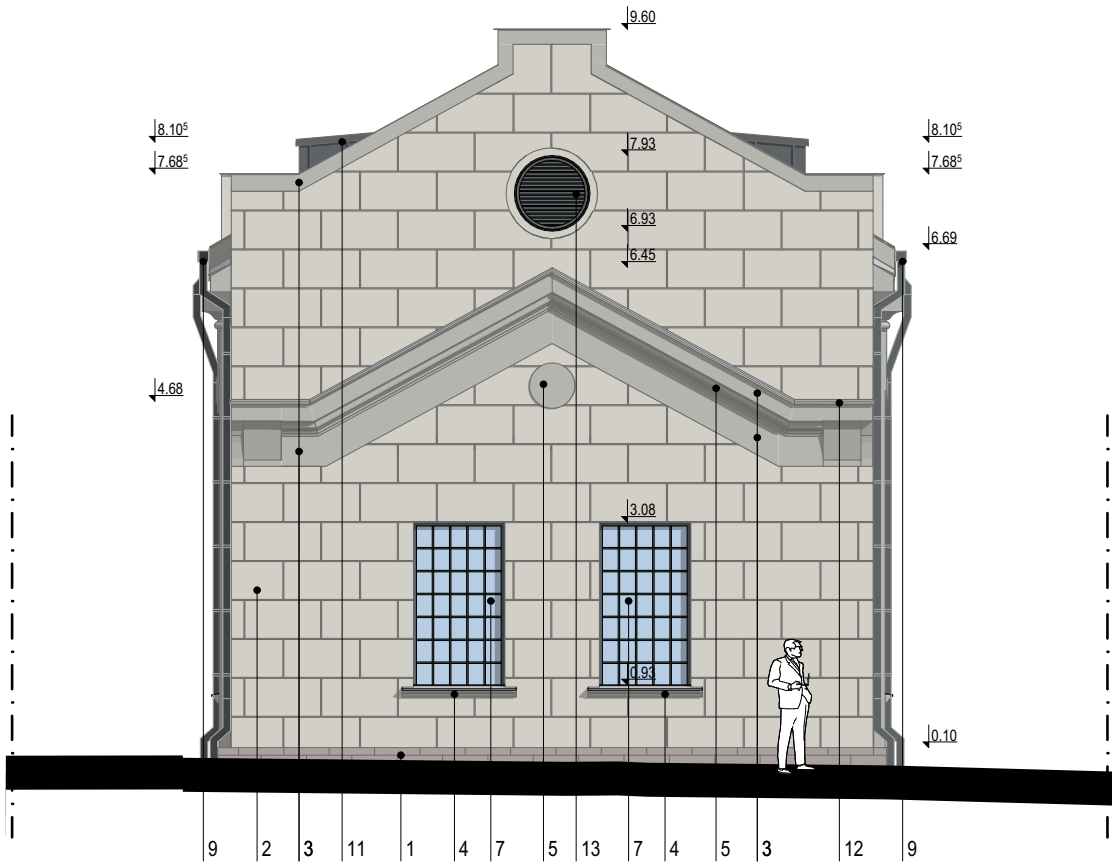

FATADA NORD-VEST

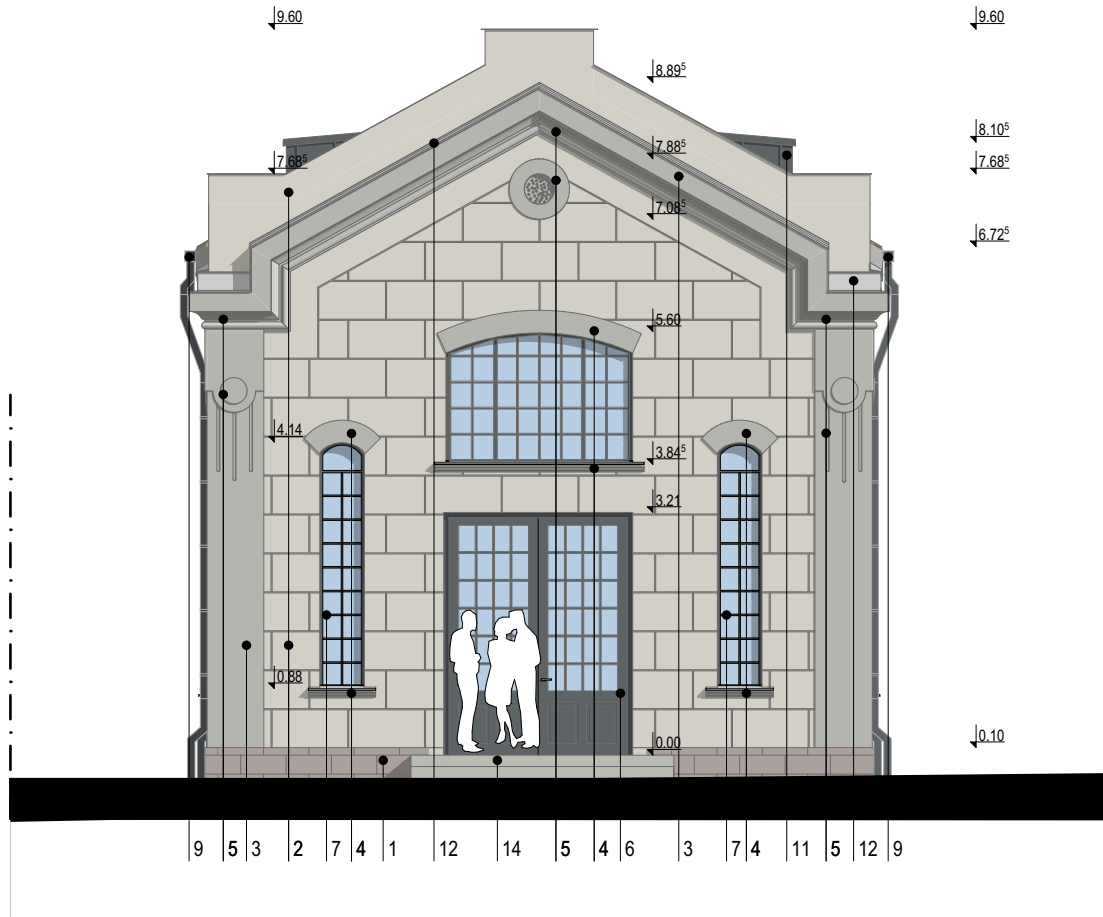

Legenda

- Scolu placat cu piatra fasonata din gresii calcaroase
- Tencuiala exterioara reabilitata, vopsita cul. gri verzui deschis RGB 210 / 207 / 199
- Tencuiala exterioara reabilitata, vopsita cul. gri verzui inchis RGB 180 / 181 / 175
- Ancadrament / parapet fereastra reabilitat, vopsit cul. gri verzui inchis RGB 180 / 181 / 175
- Element decorativ din tencuiala reabilitat vopsit, cul. gri inchis RGB 180 / 181 / 175
- Taplarie de usa din lemn stratificat si geam termopan, cul. gri antracit
- Taplarie de fereastra dubla. Exterior - rama din metal cu geam simplu restaurat, revopsit, cul. gri antracit  
Interior - rama din lemn stratificat cu geam termopan nou
- Usa metalica
- Jgheab/ burlan din tabla prevopsita, cul. gri antracit
- Invelitoare tigla solzi, culare caramiziu
- Invelitoare din tabla faltuita, cul. gri antracit
- Tabla zincata
- Gol de aerisire protejat cu jaluze
- Trepte din beton

|             |      |           |                            |
|-------------|------|-----------|----------------------------|
|             | Ing. | A1        |                            |
| Verificator | Nume | Semnatura | Cerinta                    |
|             |      |           | Referat/Expertiza nr./Data |

|  |                   |  |           |   |
|--|-------------------|--|-----------|---|
|  <div>S.F. GHEORGHE, 520023, str. GÖDRI FERENC, nr. 19, bl. 5, sc. A, et. 3, ap. 7, jud. COVASNA, cul. RO 33168397, nr. reg. com. J14/I/25/2014, tel: +40 741 919 871, e-mail: office@planshow.ro</div> |                   | Beneficiar: PRIMARIA MUN. SF GHEORGHE              |           | Pr. nr.                                   |
|  |                   | Localitate: SF GHEORGHE, STR KÓS KÁROLY, NR. 21-25 |           | 09 /2024                                  |
| Specificatie   | Nume              | Semnatura  | Scara:    | Faza:                                     |
| Sef proiect complex expert M.C. nr. 88E  | arh. GUTTMANN Sz. |  | 1:100     | D.A.L.I.                                  |
| Sef proiect  | arh. ZSIGMOND P.  |  | Data:     | Titlu plansa:                             |
| Proiectat  | arh. BOGDÁN. E    |  | IAN. 2025 | FATADA SUD-EST, FATADA NORD-VEST - PROPUS |
|  |                   |  |           | Plansa nr. C10, C11 - A.12                |



FATADA NORD-EST

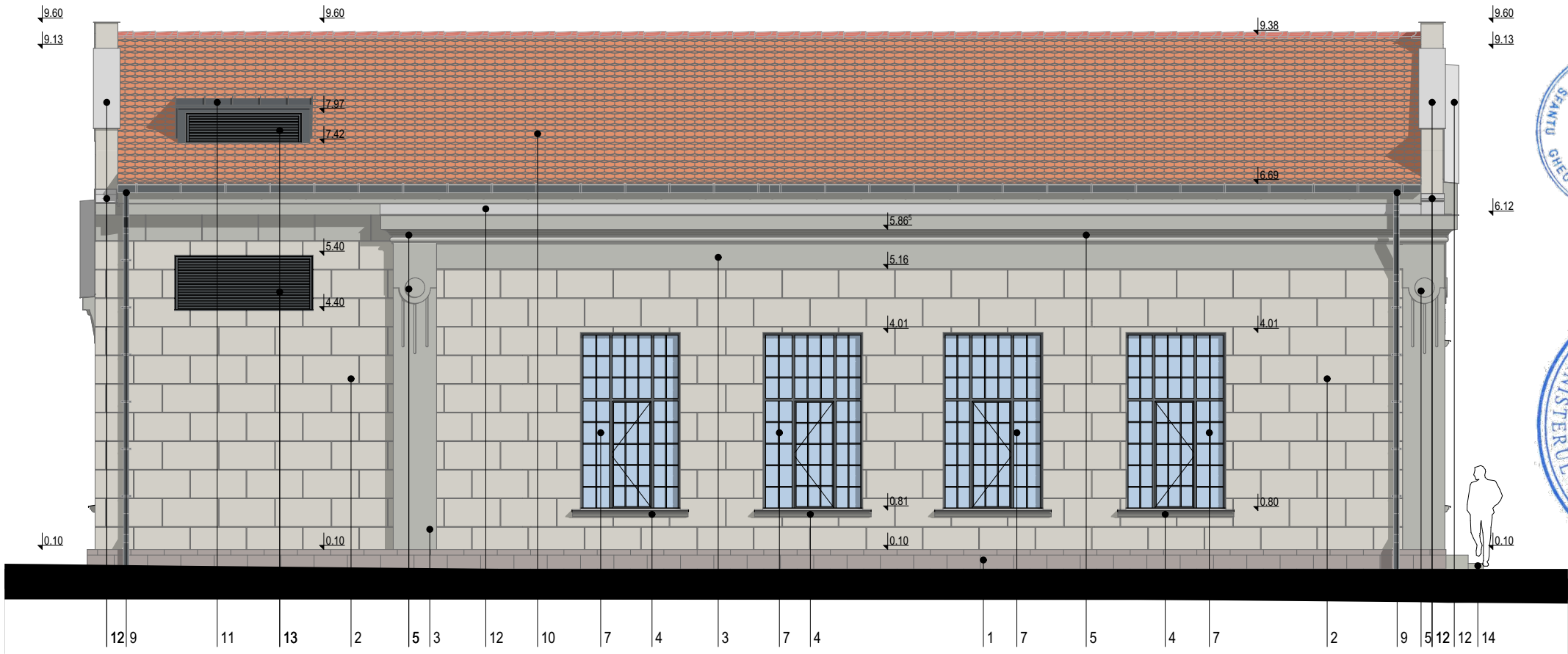

FATADA SUD-VEST

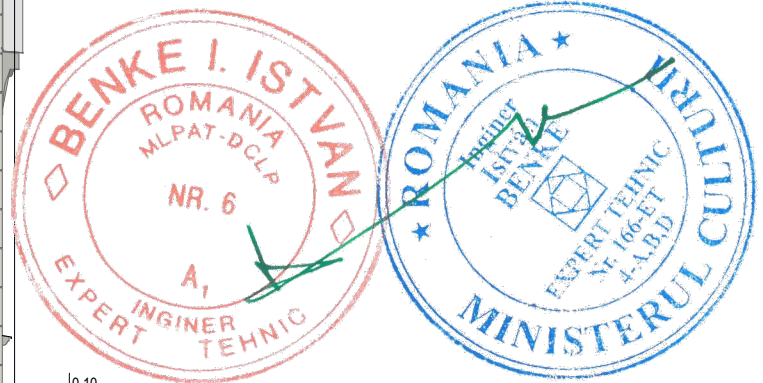
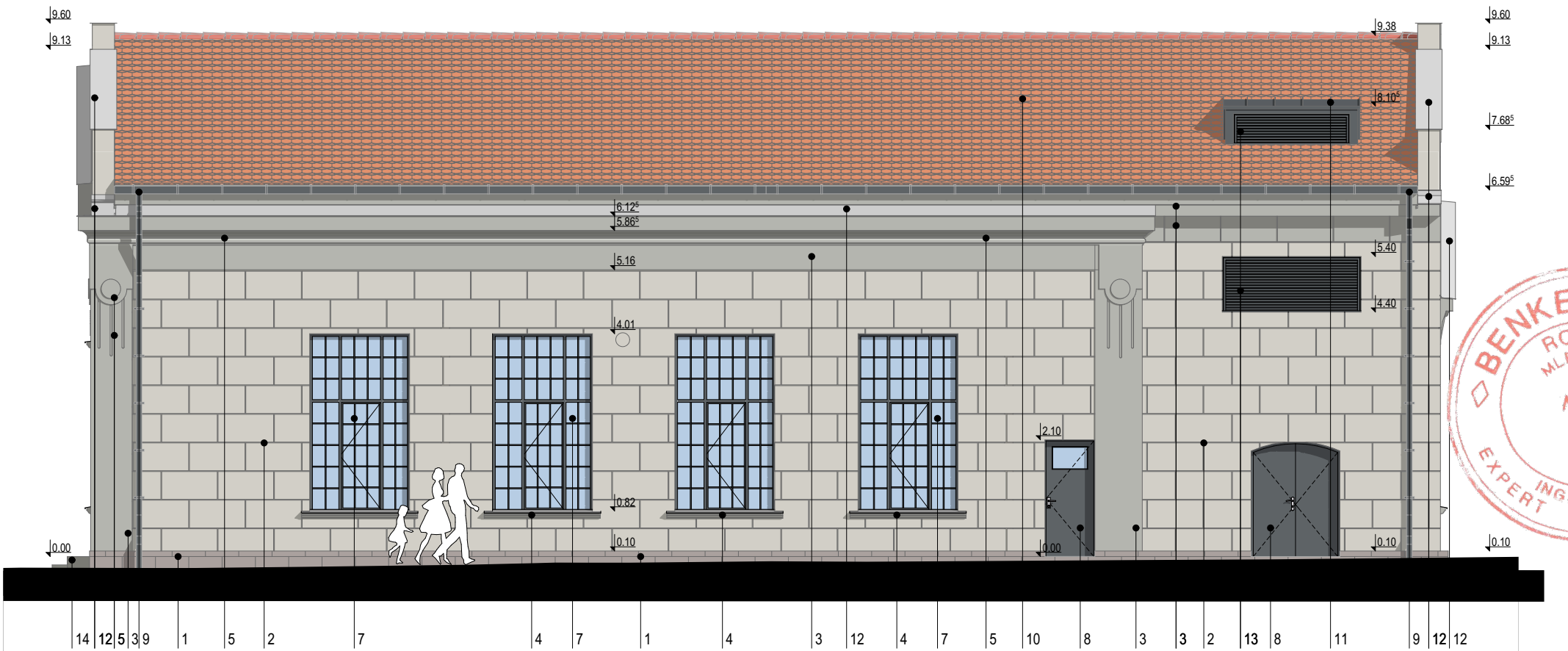

Legenda

1. Scolu placat cu piatra fasonata din gresii calcaroase
2. Tencuiala exteriora reabilitata, vopsita cul. gri verzui deschis RGB 210 / 207/ 199
3. Tencuiala exteriora reabilitata, vopsita cul. gri verzui inchis RGB 180 / 181 / 175
4. Ancadrament / parapet fereastră reabilitat, vopsit cul. gri verzui inchis RGB 180 / 181 / 175
5. Element decorativ din tencuiala reabilitat vopsit, cul. gri inchis RGB 180 / 181 / 175
6. Taplarie de usa din lemn stratificat si geam termopan, cul. gri antracit
7. Tamplarie de fereastră dubla. Exterior - rama din metal cu geam simplu restaurat, revopsit, cul. gri antracit  
Interior - rama din lemn stratificat cu geam termopan nou
8. Usa metalica
9. Jgheab/ burlan din tabla prevopsita, cul. gri antracit
10. Invelitoare tigla solzi, culare caramiziu
11. Invelitoare din tabla falțuita, cul. gri antracit
12. Tabla zincata
13. Gol de aerisire protejat cu jaluze
14. Trepte din beton

Acest document este proprietatea intelectuală a PLANSHOW S.R.L., respectiv arh. Zsigmond Pál și intra sub incidența legii 8/1996 privind drepturile de autor. Utilizarea sa trebuie să fie conformă celei pentru care a fost elaborat, fiind interzisă reproducerea și difuzarea fără autorizarea expresă a autorului.

|             |      |           |         |                            |
|-------------|------|-----------|---------|----------------------------|
|             | Ing. |           | A1      |                            |
| Verificator | Nume | Semnatura | Cerinta | Referat/Expertiza nr./Data |

|  |  |                  |             |   |                 |
|--|--|------------------|-------------|---|-----------------|
|  | Sf. GHEORGHE, 520023, str. GÖDRI FERENC, nr. 19, bl. 5, sc. A, et. 3, ap. 7, jud. COVASNA, cul. RO 33168397, nr. reg. com. J14/1252014, tel: +40 741 919 871, e-mail: office@planshow.ro |                  | Beneficiar: | PRIMARIA MUN. SF GHEORGHE   | Pr. nr.         |
|  | Specificatie   | Nume             | Scara:      | SF GHEORGHE, STR KÓS KÁROLY, NR. 21-25  | 09 /2024        |
|  | Sef proiect  | arh. ZSIGMOND P. | 1:100       | Localitate:   | Faza:           |
|  | Proiectat  | arh. BOGDÁN. E   | Data:       | AMENAJARE CENTRU DE EXPERIENTA/CASA DE JOACA STIINTIFICA IN FOSTA FABRICA DE TIGARETE | D.A.L.I.        |
|  |  |                  | IAN. 2025   | Titlu plansa:   | Plansa nr.      |
|  |  |                  |             | FATADA NORD-EST, FATADA SUD-VEST - PROPUS   | C10, C11 - A.13 |

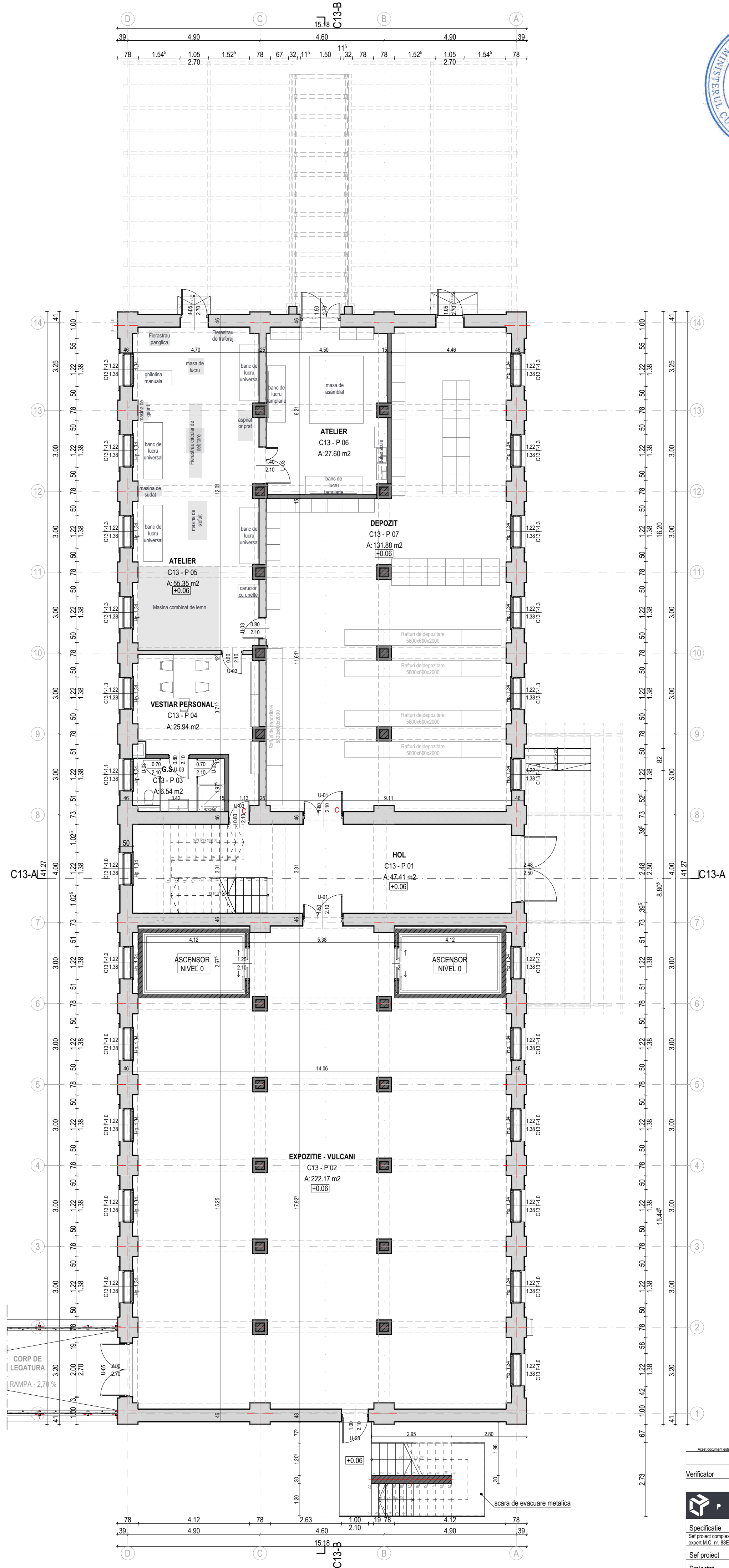
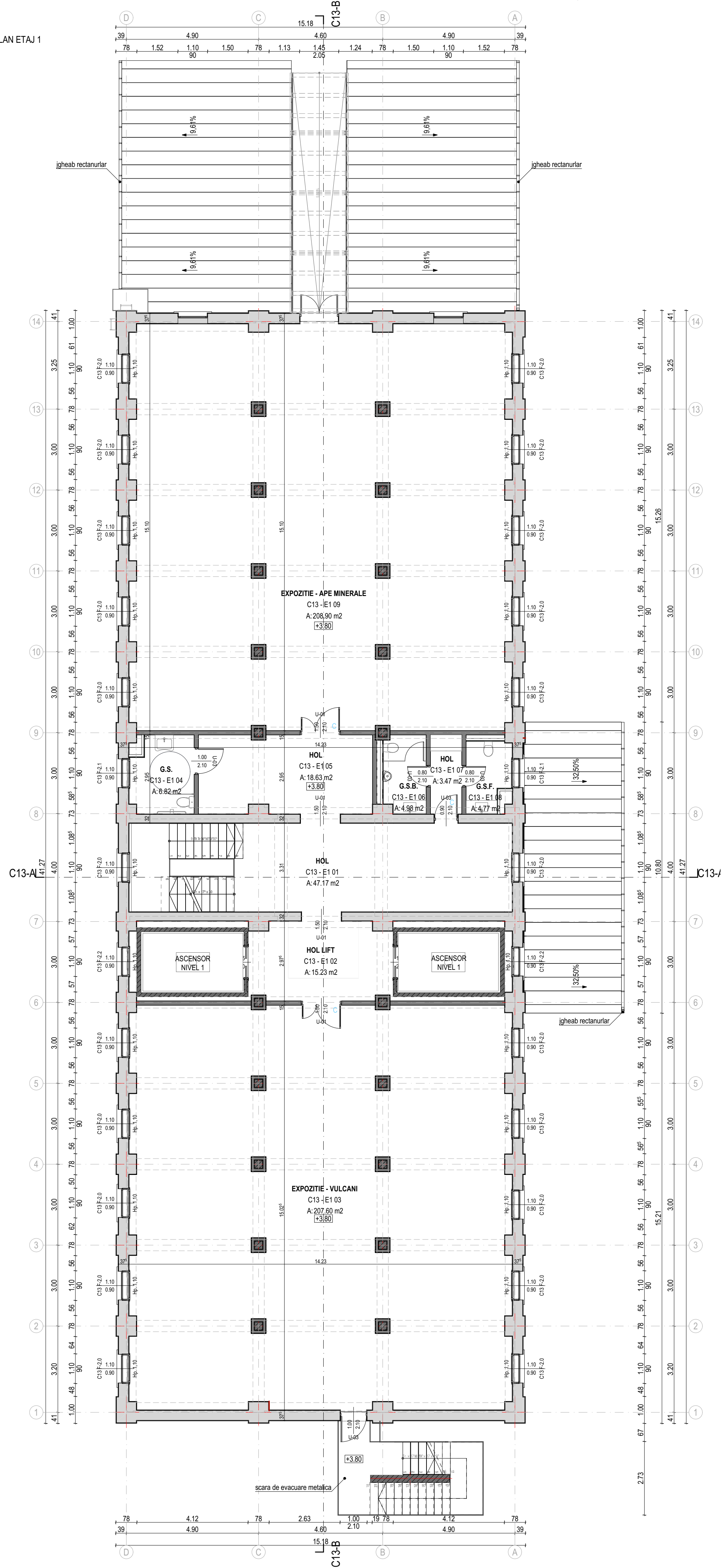

- Legenda**
- Perete portant - zidarie din caramida plina
  - Stalp din beton armat
  - Perete de beton armat
  - Perete despartitor din BCA, gros 15 cm propus
  - Perete din schelet metalic placat pe o fata cu 2 randuri de gips carton rezistent la umezeala
  - Invelitoare din table faultuta
- Categoria de importanta B  
Clasa de importanta III



| Ing.        | A1  |
|-------------|---|
| Verificator | Nume Semnatura Cerinta Referat/Expertiza nr./Data |

|   |  |  |
|---|--|--|
| ST. GHEORGHE, 52002, JU. GORJ, PERJANA, str. 18 noiembrie 1989, nr. 1, tel. 0349 520021, fax 0349 520022, e-mail: gheorghe@perjana.ro | Beneficiar: PRIMARIA MUN. SF. GHEORGHE | Pr. nr. 09/2024  |
| Specificatie: Serv. proiect complex expert M.C. nr. 88 E  | Nume: arh. GUTTMANN Sz.                | Faza: D.A.I.I.   |
| Sef proiect: arh. ZSIGMOND P.   | Scara: 1:100                           | Titlu proiect: AMENAJARE CENTRU DE EXPERIENTA/CASA DE JOACA STIINTIFICA IN FOSTA FABRICA DE TIGARETE |
| Proiectat: arh. BOGDAN E.   | Data: IAN. 2025                        | Titlu plansa: PLAN PARTER, PLAN ETAJ 1 - PROPUS  |

|   |  |  |
|---|--|--|
| ST. GHEORGHE, 52002, JU. GORJ, PERJANA, str. 18 noiembrie 1989, nr. 1, tel. 0349 520021, fax 0349 520022, e-mail: gheorghe@perjana.ro | Beneficiar: PRIMARIA MUN. SF. GHEORGHE | Pr. nr. 09/2024  |
| Specificatie: Serv. proiect complex expert M.C. nr. 88 E  | Nume: arh. GUTTMANN Sz.                | Faza: D.A.I.I.   |
| Sef proiect: arh. ZSIGMOND P.   | Scara: 1:100                           | Titlu proiect: AMENAJARE CENTRU DE EXPERIENTA/CASA DE JOACA STIINTIFICA IN FOSTA FABRICA DE TIGARETE |
| Proiectat: arh. BOGDAN E.   | Data: IAN. 2025                        | Titlu plansa: PLAN PARTER, PLAN ETAJ 1 - PROPUS  |



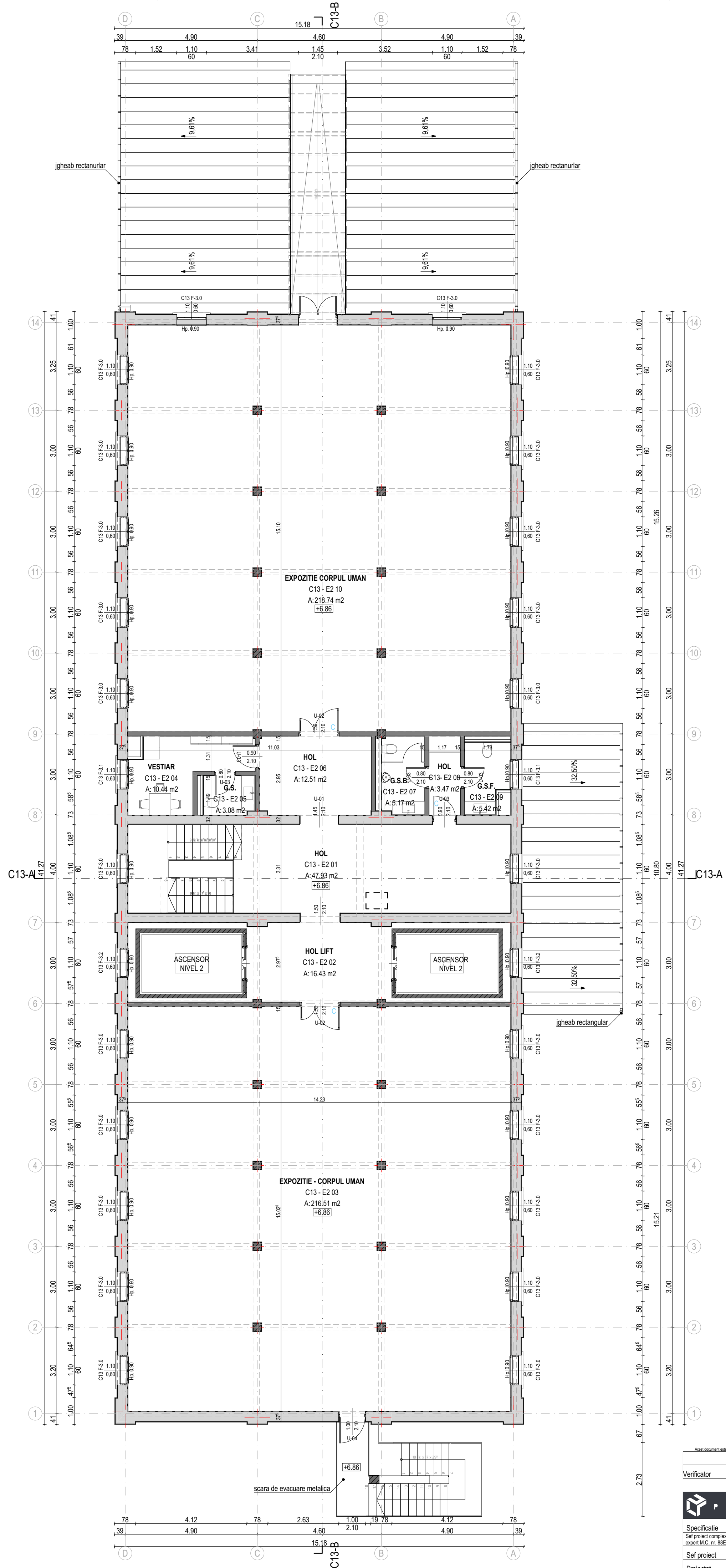
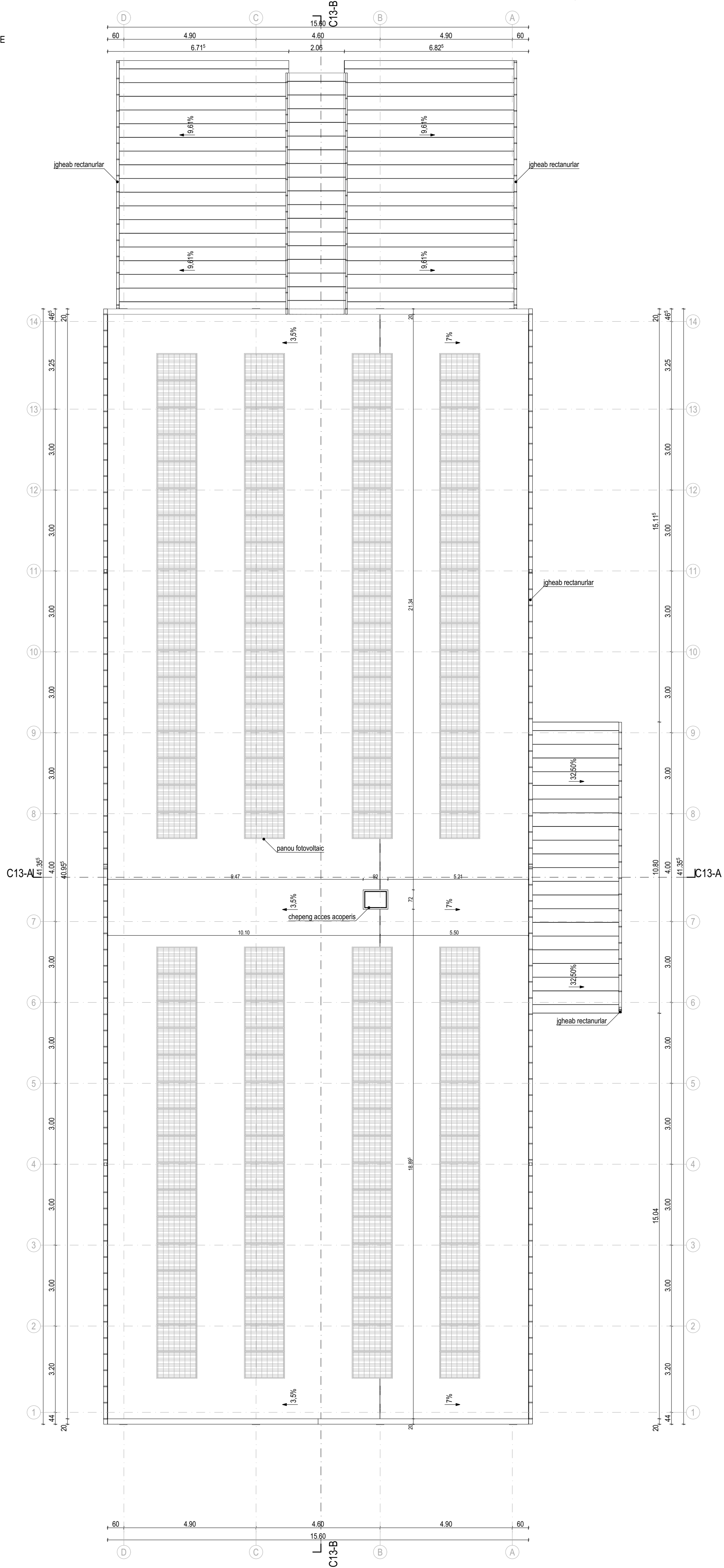

- Legenda**
- Perele portant - zidarie din caramida plina
  - Stalp din beton armat
  - Perele din beton armat
  - Perele despartitor din BCA, gros 15 cm propus
  - Invelitoare din table falstuita
  - Perele din schelet metalic placat pe o fata cu 2 randuri de gipscarton rezistent la umezeala
  - Invelitoare din membrana bituminoasa

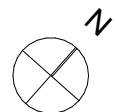

|             |           |         |                            |
|-------------|-----------|---------|----------------------------|
| Verificator | Ing.      | A1      | Referat/Expertiza nr./Data |
| Nume        | Semnatura | Cerinta |                            |

|                     |                   |           |           |   |                            |                       |
|---------------------|-------------------|-----------|-----------|---|----------------------------|-----------------------|
| Specificatie        | Nume              | Semnatura | Scara:    | Titlu proiect:  | Beneficiar:                | Pr. nr.               |
| Sef proiect complex | arh. GUTTMANN Sz. |           | 1:100     | AMENAJARE CENTRU DE EXPERIENTA/CASA DE JOACA STIINTIFICA IN FOSTA FABRICA DE TIGARETE | PRIMARIA MUN. SF. GHEORGHE | 09/2024               |
| Sef proiect         | arh. ZSIGMOND P.  |           | Data:     | Titlu planşa:   |                            | Faza:                 |
| Proiectat           | arh. BOGDAN, E.   |           | IAN, 2025 | PLAN ETAJ 2. PLAN INVELITOARE - PROPUS  |                            | D.A.I.I.              |
|                     |                   |           |           |   |                            | Plansa nr. C13 - A.09 |

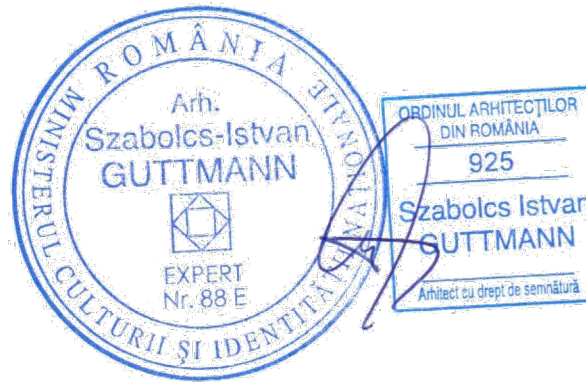
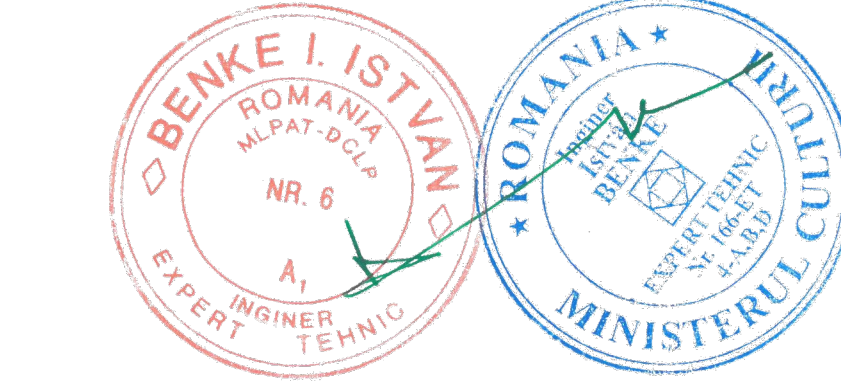

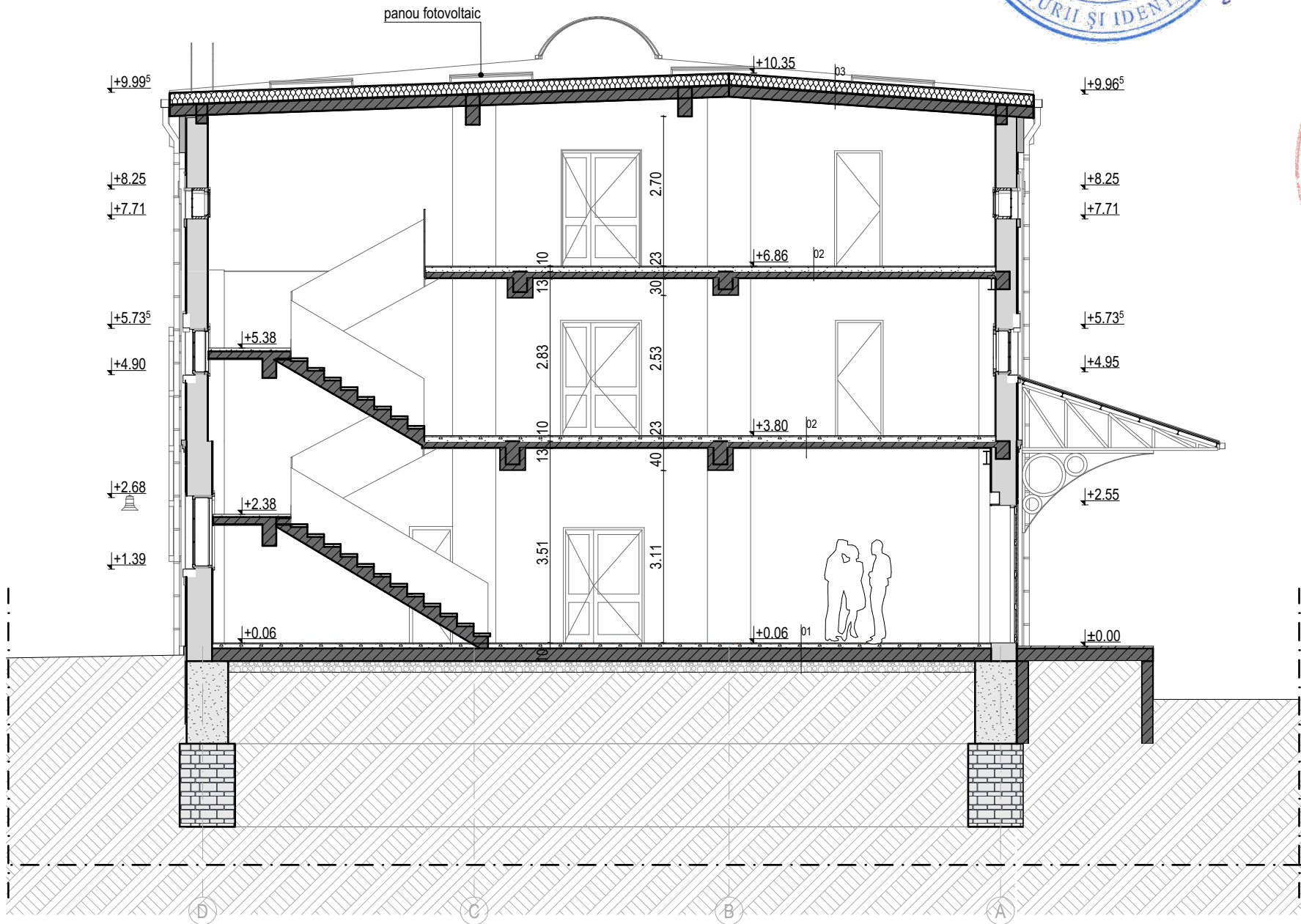

Legenda

|    |                                      |       |                       |
|----|--------------------------------------|-------|-----------------------|
| 01 | Placi ceramice - gresie              | 2 cm  |                       |
|    | Sapa de ciment                       | 8 cm  |                       |
|    | Placa din beton armat                | 23 cm |                       |
|    | Umplutura balast compactat           | 20 cm |                       |
|    | Pamant natural                       |       |                       |
| 02 | Placi ceramice - gresie              | 2 cm  |                       |
|    | Sapa de ciment                       | 8 cm  |                       |
|    | Beton armat monolit                  | 12 cm | C0(CA1), min. REI 60' |
|    | Tencuiala pe baza de ciment          | 1 cm  |                       |
| 03 | Membrana bituminoasa                 | 1 cm  |                       |
|    | Hidroizolatie bituminoasa            | 1 cm  |                       |
|    | Termoizolatie din spuma termoizolant | 20 cm |                       |
|    | Bariera de vapori, 1 strat           | 0 cm  |                       |
|    | Beton armat monolit                  | 20 cm | C0(CA1), min. REI 60' |
|    | Tencuiala pe baza de ciment          | 1 cm  |                       |

NOTĂ:

- toate dimensiunile trebuie verificate pe șantier
- planurile de arhitectură trebuie citite împreună cu celelalte planuri de specialitate (rezistență, instalații), orice nesincronizare între acestea trebuie raportată proiectanților
- modificările aduse a datelor de pe planșe se vor face doar cu acordul prealabil al proiectanților
- aplicarea culorilor, al finisajelor interioare/exterioare și comandarea produselor (corpuri de iluminat, tâmplărie etc.) poate să aibă loc numai după prezentarea monstrei, cu aprobarea beneficiarului și al proiectantului
- se vor respecta toate prescripțiile tehnice de execuție ale producătorilor de materiale
- folosirea proiectului de către terți este posibil doar cu acordul proiectanților, drepturile de autor asupra creației aparțin proiectanților
- executarea termo- și hidroizolării elementelor structurale, respectiv montare tâmplăriei se va efectua conform detaliilor atașate documentației aferente.

|             |      |           |         |                            |
|-------------|------|-----------|---------|----------------------------|
|             | Ing. |           | A1      |                            |
| Verificator | Nume | Semnatura | Cerinta | Referat/Expertiza nr./Data |

|                           |  |  |           |           |                         |   |                       |
|---------------------------|--|--|-----------|-----------|-------------------------|---|-----------------------|
| <b>PLANSHOW</b><br>S.R.L. |  | SF. GHEORGHE, 520023, str. GÖDRI FERENC, nr. 19, bl. 5, sc. A, et. 3, ap. 7, jud. COVASNA, cul. RO 33168397, nr. reg. com. J14/125/2014, tel.: +40 741 919 671, e-mail: office@planshow.ro |           |           | Beneficiar:             | PRIMARIA MUN. SF. GHEORGHE  | Pr. nr.               |
| Specificatie              |  | Nume   | Semnatura | Scara:    | Localitate:             | SFANTU GHEORGHE, STR. KÓS KÁROLY, NR. 21-25   | 09 /2024              |
| Sef proiect               |  | arh. GUTTMANN Sz.  |           | 1:100     | Titlu proiect:          | AMENAJARE CENTRU DE EXPERIENTA/CASA DE JOACA STIINTIFICA IN FOSTA FABRICA DE TIGARETE | Faza: D.A.L.I.        |
| Proiectat                 |  | arh. ZSIGMOND P.   |           | Data:     | Titlu plansa:           |   | Plansa nr. C13 - A.10 |
|                           |  | arh. BOGDÁN. E   |           | IAN. 2025 | SECTIUNE C13-A - PROPUS |   |                       |



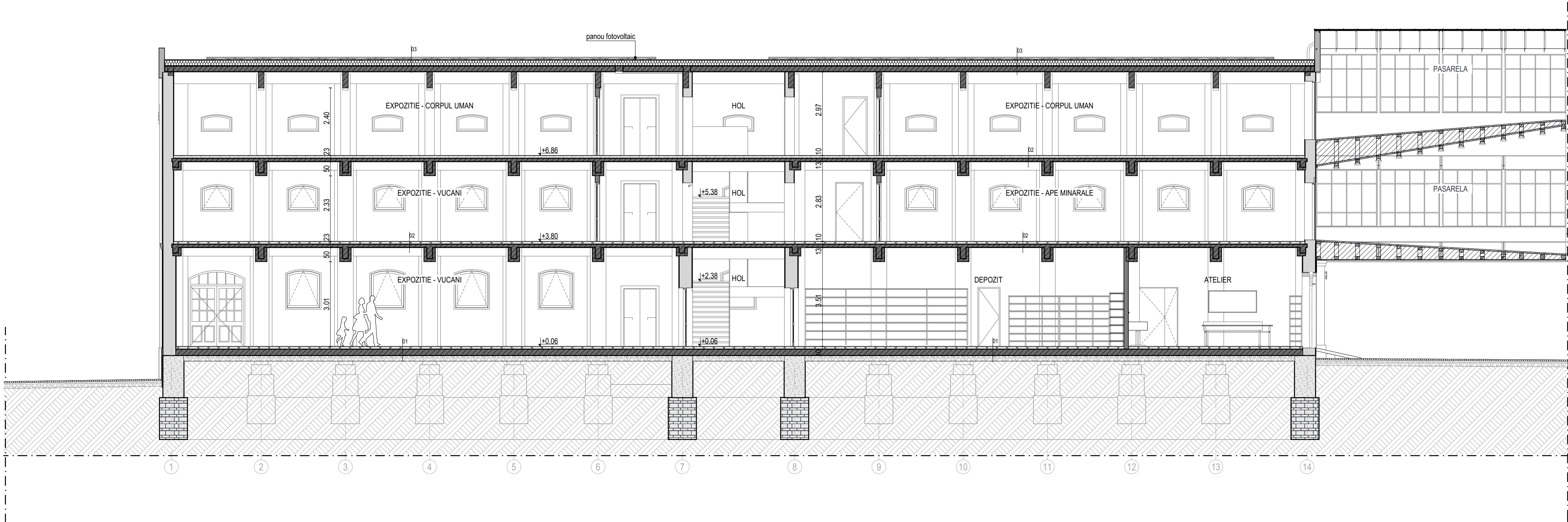

Legenda

- 01  
Placi ceramice - gresie 2 cm  
Sapa de ciment 8 cm  
Placa din beton armat 23 cm  
Umplutura balast compactat 20 cm  
Pământ natural
- 02  
Placi ceramice - gresie 2 cm  
Sapa de ciment 8 cm  
Beton armat monolit 12 cm  
Tencuiala pe baza de ciment 1 cm
- 03  
Membrana bituminoasa 1 cm  
Hidroizolatie bituminoasa 1 cm  
Termoizolatie din spuma termoizolant 20 cm  
Bariera de vapori, 1 strat 0 cm  
Beton armat monolit 20 cm  
Tencuiala pe baza de ciment 1 cm

|   |      |   |                 |                            |
|---|------|---|-----------------|----------------------------|
| Acest document este proprietatea intelectuala a PLANSHOW S.R.L., respectiv arh. Zsigmond Pál și intra sub incidența legii 8/1996 privind drepturile de autor. Utilizarea sa trebuie să se conformeze celei pentru care a fost elaborat, fiind interzisă reproducerea și difuzarea fără autorizarea expresă a autorului. |      |   |                 |                            |
|   | Ing. |   | A1              |                            |
| Verificator   | Nume | Semnatura   | Cerinta         | Referat/Expertiza nr./Data |
|   |      |   |                 |                            |
| Beneficiar:   |      | PRIMARIA MUN. SF. GHEORGHE  |                 | Pr. nr.                    |
| Localitate:   |      | SFANTU GHEORGHE, STR. KÓS KÁROLY, NR. 21-25   |                 | 09 /2024                   |
| Titlu proiect:  |      | AMENAJARE CENTRU DE EXPERIENTA/CASA DE JOACA STIINTIFICA IN FOSTA FABRICA DE TIGARETE |                 | Faza: D.A.L.I.             |
| Sef proiect   |      | arh. GUTTMANN Sz.   | Scara: 1:100    | Plansa nr. C13 - A.11      |
| Proiectat   |      | arh. BOGDÁN. E  | Data: IAN. 2025 |                            |

FATADA NORD-VEST

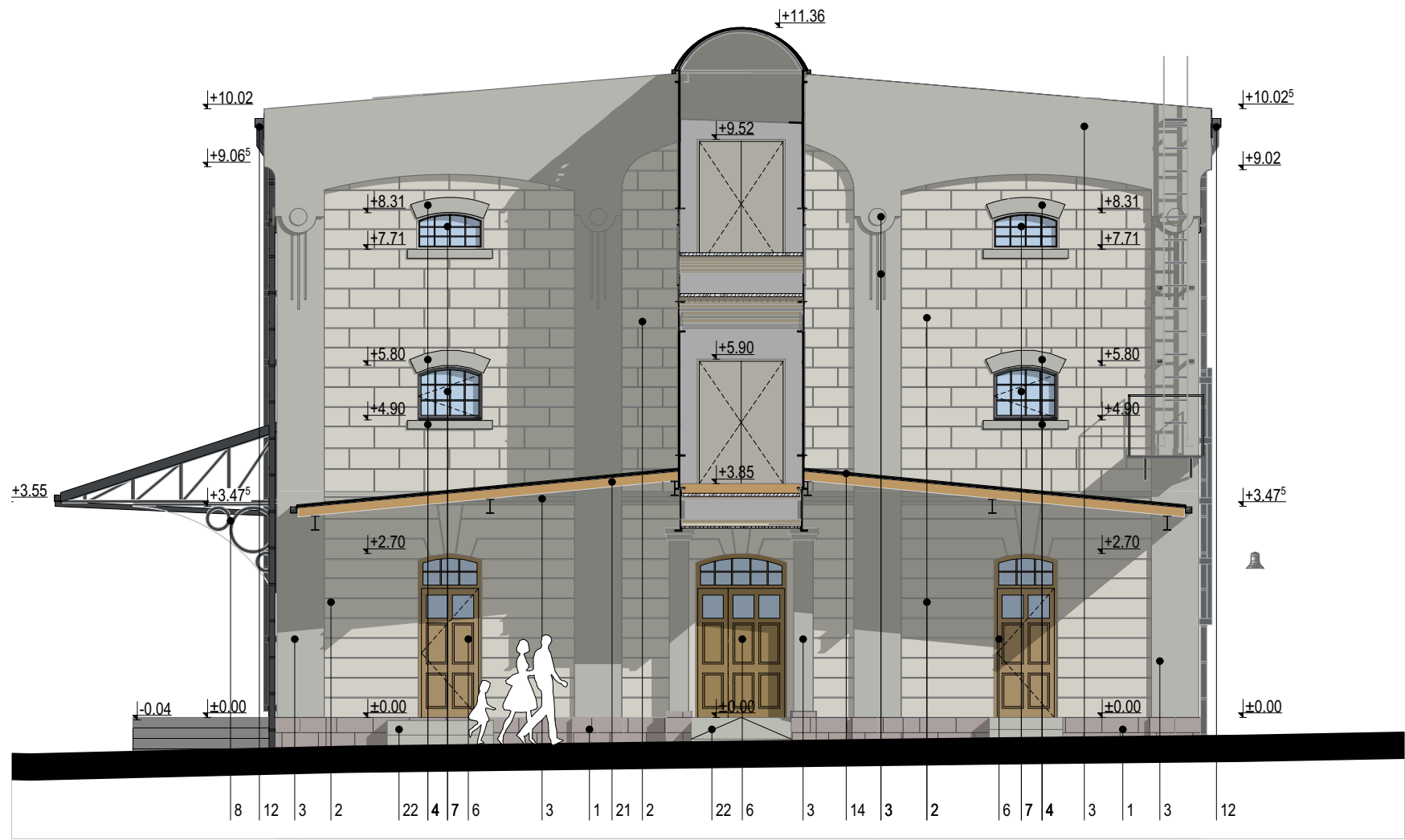

FATADA SUD-EST

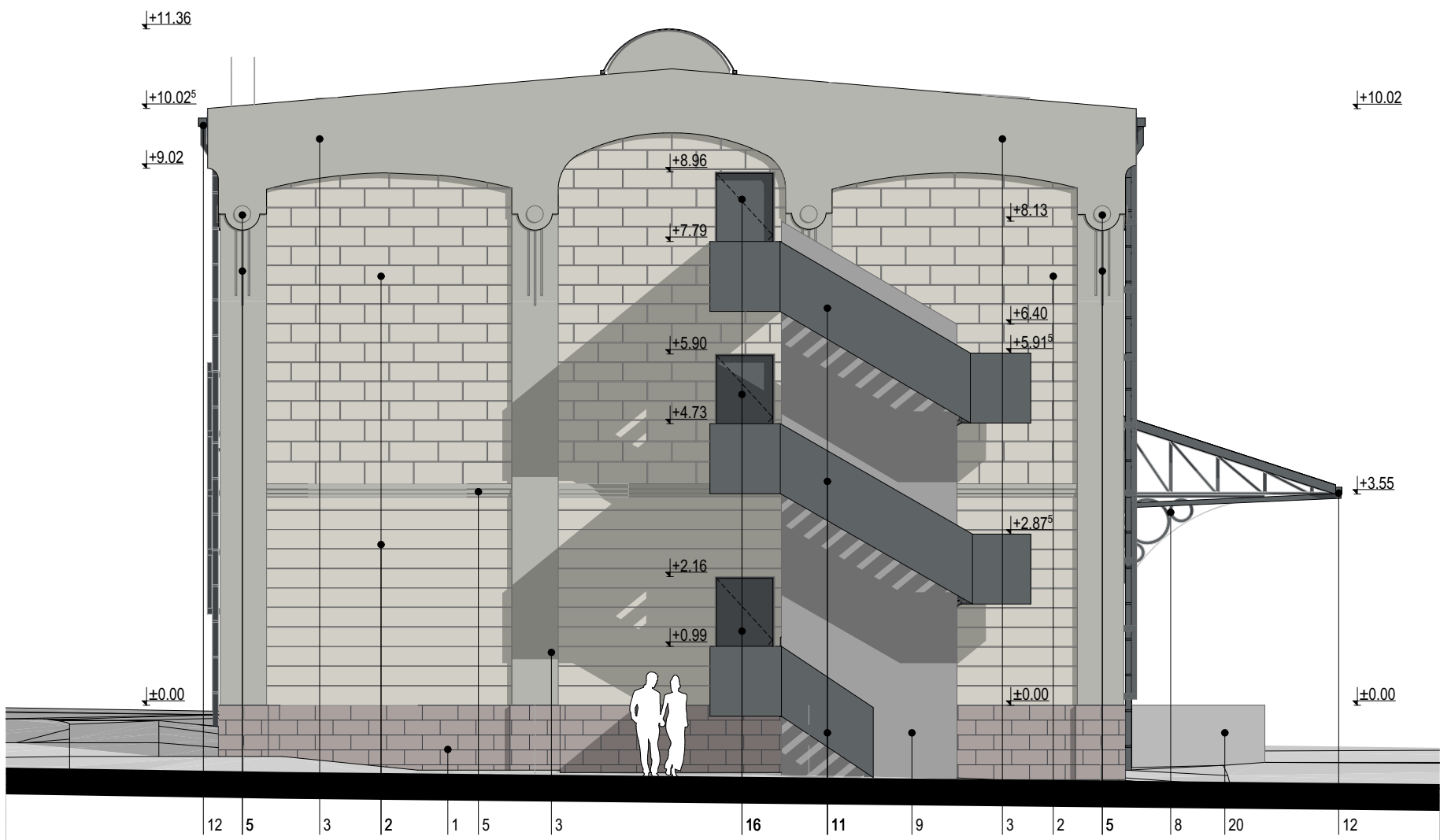

Legenda

- Scolu din piatra fasonata din gresii calcaroase curatat
- Tencuiala exteriora reabilitata, vopsita cul. gri verzui deschis RGB 210 / 207 / 199
- Tencuiala exteriora reabilitata, vopsita cul. gri verzui inchis RGB 180 / 181 / 175
- Ancadrament / parapet fereastra reabilitat, vopsit cul. gri verzui inchis RGB 180 / 181 / 175
- Element decorativ din tencuiala reabilitat vopsit, cul. gri inchis RGB 180 / 181 / 175
- Tamplarie de usa din lemn stratificat tratat cu lazur pe baza de apa cul. maro inchis
- Tamplarie de fereastru dubla. Exterior - rama din metal cu geam simplu restaurat, revopsit, cul. gri antracit  
Interior - rama din lemn stratificat cu geam termopan nou
- Structura metalica vopsita cul. gri antracit
- Zid din beton aparent
- Scara de evacuare metalica
- Parapet metalic plin - cul. gri antracit
- Jgheab/ burlan din tabla prevopsita, cul. gri antracit
- Invelitoare din membrana bituminoasa
- Invelitoare din tabla faltuita, cul. gri antracit
- Panou fotovoltaic
- Usa metalica
- Taplarie de usa din lemn stratificat si geam termopan, cul. gri antracit
- Pasarela din structura metalica, curatata si revopsita
- Coridor de legatura
- Tencuiala speciala pentru soclu, cul. gri deschis
- Structura de lemn - suport copertina
- Rampa / Scara din beton

Acest document este proprietatea intelectuala a PLANSHOW S.R.L., respectiv arh. Zsigmond Pál si intra sub incidenta legii 8/1996 privind drepturile de autor. Utilizarea sa trebuie sa se conforma celei pentru care a fost elaborat, fiind interzisa reproducerea si difuzarea fara autorizarea expresa a autorului.

|             |      |           |         |                            |
|-------------|------|-----------|---------|----------------------------|
|             | Ing. |           | A1      |                            |
| Verificator | Nume | Semnatura | Cerinta | Referat/Expertiza nr./Data |

|   |  |   |           |             |  |                       |          |
|---|--|---|-----------|-------------|--|-----------------------|----------|
|  |  | SF. GHEORGHE, 520023, str. GÖÖRI FERENC, nr. 19, bl. 5, sc. A, et. 3, ap. 7, jud. COVASNA, cul. RO 33168397, nr. reg. com. J14/125/2014, tel: +40 741 919 671, e-mail: office@planshow.ro |           | Beneficiar: | PRIMARIA MUN. SF. GHEORGHE   | Pr. nr.               |          |
|   |  |   |           | Localitate: | SFANTU GHEORGHE, STR. KÖS KÁROLY, NR. 21-25  |                       | 09 /2024 |
| Specificatie  |  | Nume  | Semnatura | Scara:      | Titlu proiect: AMENAJARE CENTRU DE EXPERIENTA/CASA DE JOACA STIINTIFICA IN FOSTA FABRICA DE TIGARETE | Faza: D.A.L.I.        |          |
| Sef proiect complex expert M.C. nr. 88E   |  | arh. GUTTMANN Sz.   |           | 1:100       |  |                       |          |
| Sef proiect   |  | arh. ZSIGMOND P.  |           | Data:       |  |                       |          |
| Proiectat   |  | arh. BOGDÁN. E  |           | IAN. 2025   | Titlu plansa: FATADA NORD-VEST, FATADA SUD-EST-PROPUS  | Plansa nr. C13 - A.12 |          |



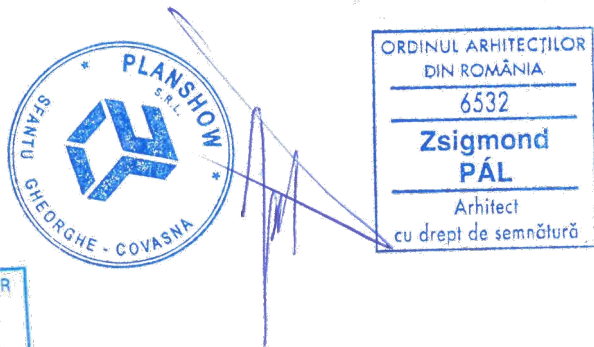
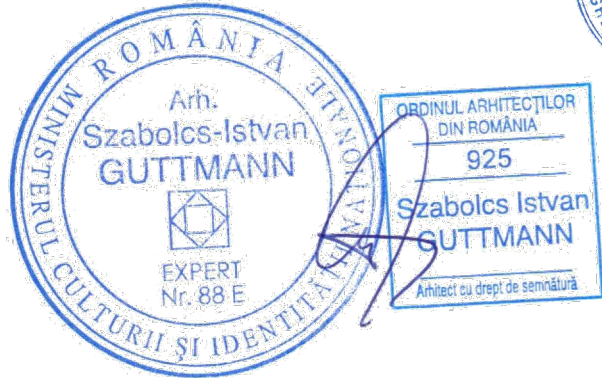
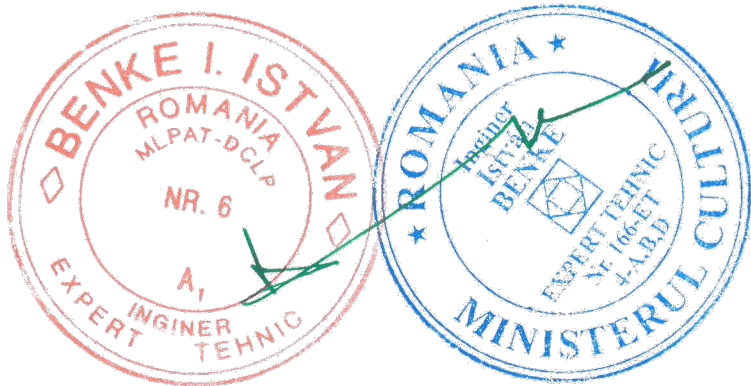
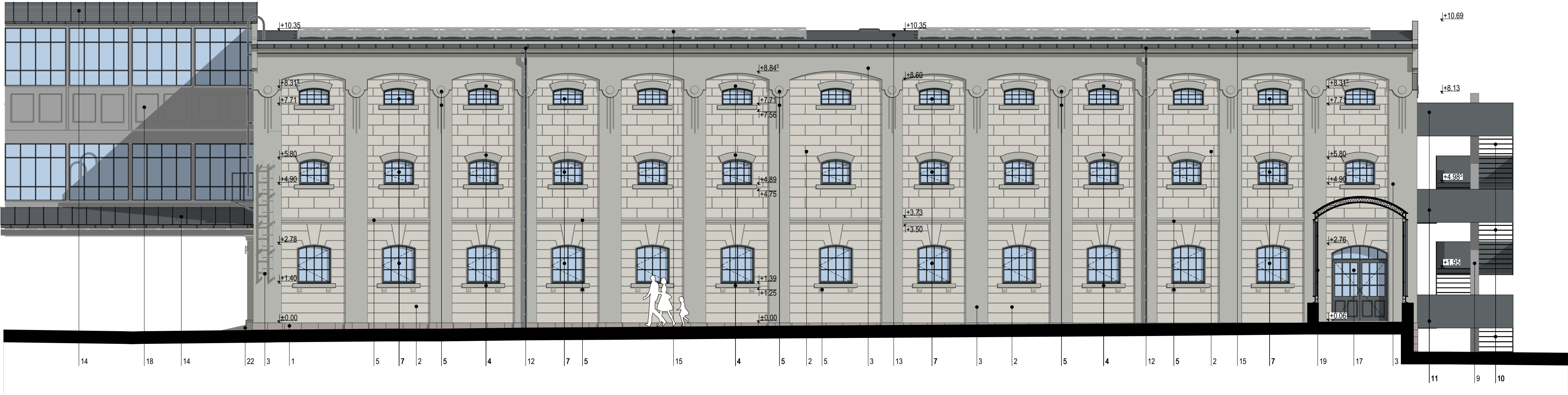

#### Legenda

- Scolu din piatra fasonata din gresii calcareoase curatat
- Tencuiala exteriora reabilitata, vopsita cul. gri verzui deschis RGB 210 / 207 / 199
- Tencuiala exteriora reabilitata, vopsita cul. gri verzui inchis RGB 180 / 181 / 175
- Ancadrament / parapet fereastra reabilitat, vopsit cul. gri verzui inchis RGB 180 / 181 / 175
- Element decorativ din tencuiala reabilitat vopsit, cul. gri inchis RGB 180 / 181 / 175
- Tamplarie de usa din lemn stratificat tratat cu lazur pe baza de apa cul. maro inchis
- Tamplarie de fereastra dubla. Exterior - rama din metal cu geam simplu restaurat, revopsit, cul. gri antracit  
Interior - rama din lemn stratificat cu geam termopan nou
- Structura metalica vopsita cul. gri antracit
- Zid din beton aparent
- Scara de evacuare metalica
- Parapet metalic plin - cul. gri antracit
- Jgheab/ burtan din tabla prevopsita, cul. gri antracit
- Involtitoare din membrana bituminoasa
- Involtitoare din tabla faltuita, cul. gri antracit
- Panou fotovoltaic
- Usa metalica
- Taplarie de usa din lemn stratificat si geam termopan, cul. gri antracit
- Pasarela din structura metalica, curatata si revopsita
- Coridor de legatura
- Tencuiala speciala pentru soclu, cul. gri deschis
- Structura de lemn - suport copertina
- Rampa / Scara din beton

|   |                   |           |           |   |
|---|-------------------|-----------|-----------|---|
| Acest document este proprietatea intelectuala a PLANSHOW S.R.L., respectiv arh. Zsigmond Pál si intra sub incidenta legii 8/1996 privind drepturile de autor. Utilizarea sa trebuie sa se conforma celei pentru care a fost elaborat, fiind interzisa reproducerea si difuzarea fara autorizarea expresa a autorului. |                   |           |           |   |
| Verificator   | Ing.              |           | A1        |   |
|   | Nume              | Semnatura | Cerinta   | Referat/Expertiza nr./Data                  |
| Specificatie  | Nume              | Semnatura | Scara:    | Beneficiar:                                 |
| Sef proiect complex expert M.C. nr. 88E   | arh. GUTTMANN Sz. |           | 1:100     | PRIMARIA MUN. SF. GHEORGHE                  |
| Sef proiect   | arh. ZSIGMOND P.  |           | Data:     | Localitate:                                 |
| Proiectat   | arh. BOGDÁN. E    |           | IAN. 2025 | SFANTU GHEORGHE, STR. KÓS KÁROLY, NR. 21-25 |
|   |                   |           |           | Pr. nr.                                     |
|   |                   |           |           | 09 /2024                                    |
|   |                   |           |           | Faza:                                       |
|   |                   |           |           | D.A.L.I.                                    |
|   |                   |           |           | Plansa nr.                                  |
|   |                   |           |           | C13 - A.13                                  |

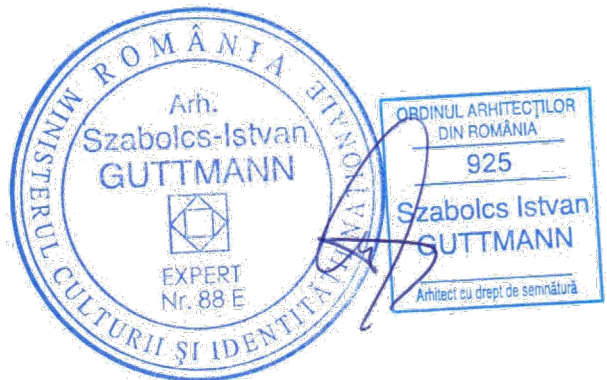
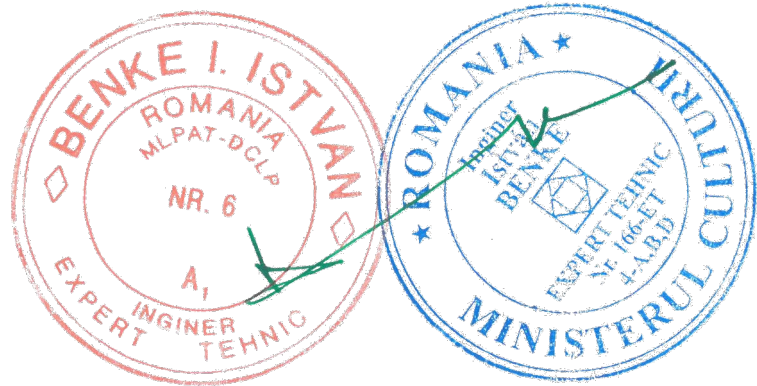

Legenda

- Scolu din piatra fasonata din gresii calcareoase curatat
- Tencuiala exterioara reabilitata, vopsita cul. gri verzui deschis RGB 210 / 207 / 199
- Tencuiala exterioara reabilitata, vopsita cul. gri verzui inchis RGB 180 / 181 / 175
- Ancadrament / parapet fereastra reabilitat, vopsit cul. gri verzui inchis RGB 180 / 181 / 175
- Element decorativ din tencuiala reabilitat vopsit, cul. gri inchis RGB 180 / 181 / 175
- Tamplarie de usa din lemn stratificat tratat cu lazur pe baza de apa cul. maro inchis
- Tamplarie de fereastra dubla. Exterior - rama din metal cu geam simplu restaurat, revopsit, cul. gri antracit  
Interior - rama din lemn stratificat cu geam termopan nou
- Structura metalica vopsita cul. gri antracit
- Zid din beton aparent
- Scara de evacuare metalica
- Parapet metalic plin - cul. gri antracit
- Jgheaburi burlan din tabla prevopsita, cul. gri antracit
- Invelitoare din membrana bituminoasa
- Invelitoare din tabla faltuita, cul. gri antracit
- Panou fotovoltaic
- Usa metalica
- Tamplarie de usa din lemn stratificat si geam termopan, cul. gri antracit
- Pasarela din structura metalica, curatata si revopsita
- Coridor de legatura
- Tencuiala speciala pentru soclu, cul. gri deschis
- Structura de lemn - suport copertina
- Rampa / Scara din beton

|   |      |   |                 |                            |
|---|------|---|-----------------|----------------------------|
| Acest document este proprietatea intelectuala a PLANSHOW S.R.L., respectiv arh. Zsigmond Pál si intra sub incidenta legii 8/1996 privind drepturile de autor. Utilizarea sa trebuie sa se conforma celei pentru care a fost elaborat, fiind interzisa reproducerea si difuzarea fara autorizarea expresa a autorului. |      |   |                 |                            |
|   | Ing. |   | A1              |                            |
| Verificator   | Nume | Semnatura   | Cerinta         | Referat/Expertiza nr./Data |
|   |      |   |                 |                            |
| Beneficiar:   |      | PRIMARIA MUN. SF. GHEORGHE  |                 | Pr. nr.                    |
| Localitate:   |      | SFANTU GHEORGHE, STR. KÓS KÁROLY, NR. 21-25   |                 | 09 /2024                   |
| Titlu proiect:  |      | AMENAJARE CENTRU DE EXPERIENTA/CASA DE JOACA STIINTIFICA IN FOSTA FABRICA DE TIGARETE |                 | Faza: D.A.L.I.             |
| Sef proiect   |      | arh. GUTTMANN Sz.   | Scara: 1:100    | Plansa nr. C13 - A.14      |
| Proiectat   |      | arh. BOGDÁN. E  | Data: IAN. 2025 |                            |



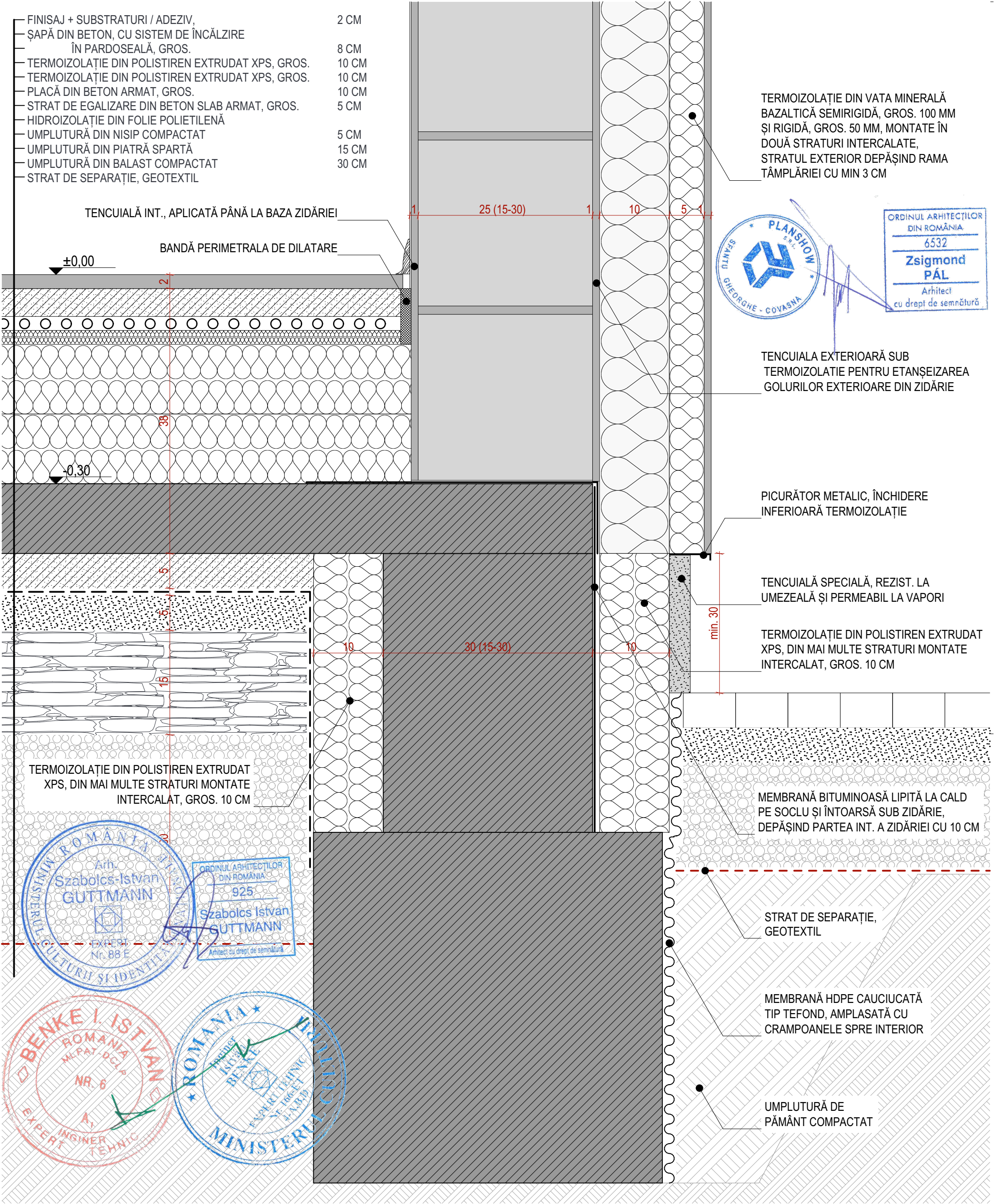

NOTĂ:

- toate dimensiunile trebuie verificate pe șantier
- planurile de arhitectură trebuie citite împreună cu celelalte planuri de specialitate (rezistență, instalații), orice nesincronizare între acestea trebuie raportată proiectanților
- modificările aduse a datelor de pe planșe se vor face doar cu acordul prealabil al proiectenților
- aplicarea culorilor, al finisajelor interioare/exteroare și comandarea produselor (corpuri de iluminat, tâmplărie etc.) poate să aibă loc numai după prezentarea monstreii, cu aprobarea beneficiarului și al proiectantului
- se vor respecta toate prescripțiile tehnice de execuție ale producătorilor de materiale
- folosirea proiectului de către terți este posibil doar cu acordul proiectanților, drepturile de autor asupra creației aparțin proiectanților
- executarea termo- și hidroizolării elementelor structurale, respectiv montare tâmplăriei se va efectua conform detaliilor atașate documentației aferente.

|  |   |   |            |                            |
|--|---|---|------------|----------------------------|
| Acest document este proprietatea intelectuală a PLANSHOW S.R.L., respectiv arh. Zsigmond Pál și intra sub incidența legii 8/1996 privind drepturile de autor. Utilizarea sa trebuie să fie conforma celei pentru care a fost elaborat, fiind interzisă reproducerea și difuzarea fără autorizarea expresă a autorului. |   |   |            |                            |
|  | Ing.  |   | A1         |                            |
| Verificator  | Nume  | Semnatura   | Cerinta    | Referat/Expertiza nr./Data |
|  |   |   |            |                            |
| P L A N S H O W S . R . L .  |   | SF. GHEORGHE, 520023, str. GÖDRI FERENC, nr. 19, bl. 5, sc. A, et. 3, ap. 7, jud. COVASNA, cul. RO 33168397, nr. reg. com. J14/125/2014, tel: +40 741 919 671, e-mail: office@planshow.ro |            |                            |
| Beneficiar:  | PRIMARIA MUN. SF. GHEORGHE, SFANTU GHEORGHE, STR. KOS KAROLY, NR. 21-25               |   |            | Pr. nr. 09 /2024           |
| Localitate:  | AMENAJARE CENTRU DE EXPERIENTA/CASA DE JOACA STIINTIFICA IN FOSTA FABRICA DE TIGARETE |   |            | Faza: D.A.L.I.             |
| Titlu proiect:   | DETALIU MONTARE TAMPLARIE SPRE TERASA   |   |            | Plansa nr. C13 - A.15      |
| Titlu plansa:  |   |   |            |                            |
| Specificatie   | Nume  | Semnatura   | Scara: 1:5 |                            |
| Sef proiect  | arh. ZSIGMOND P.  |   | Data:      |                            |
| Proiectat  | arh. ZSIGMOND P.  |   | IAN. 2025  |                            |
| Intocmit   | arh. BOGDÁN. E  |   |            |                            |



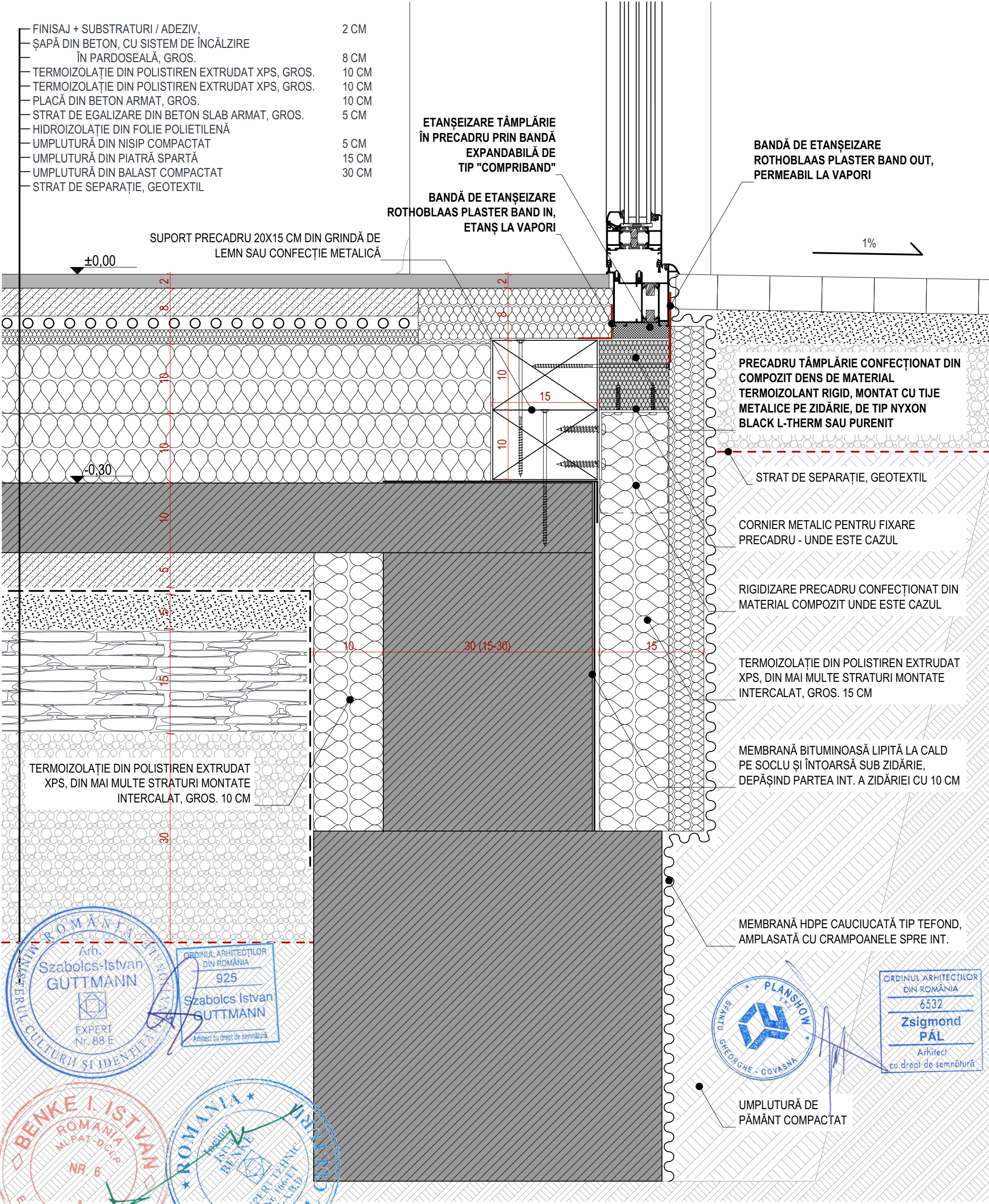

**NOTĂ:**

- toate dimensiunile trebuie verificate pe șantier
- planurile de arhitectură trebuie citite împreună cu celelalte planuri de specialitate (rezistență, instalații), orice nesincronizare între acestea trebuie raportată proiectanților
- modificările aduse a datelor de pe planșe se vor face doar cu acordul prealabil al proiectanților
- aplicarea culorilor, al finisajelor interioare/exterioare și comandarea produselor (corpuri de iluminat, tâmplărie etc.) poate să aibă loc numai după prezentarea monstreii, cu aprobarea beneficiarului și al proiectantului
- se vor respecta toate prescripțiile tehnice de execuție ale producătorilor de materiale
- folosirea proiectului de către terți este posibil doar cu acordul proiectanților, drepturile de autor asupra creației aparțin proiectanților
- executarea termo- și hidroizolării elementelor structurale, respectiv montare tâmplăriei se va efectua conform detaliilor atașate documentației aferente.

|  |                  |   |            |                            |
|--|------------------|---|------------|----------------------------|
| Acest document este proprietatea intelectuală a PLANSHOW S.R.L., respectiv arh. Zsigmond Pál și intra sub incidența legii 8/1996 privind drepturile de autor. Utilizarea sa trebuie să fie conforma celei pentru care a fost elaborat, fiind interzisă reproducerea și difuzarea fără autorizarea expresă a autorului. |                  |   |            |                            |
|  | Ing.             |   | A1         |                            |
| Verificator  | Nume             | Semnatura   | Cerinta    | Referat/Expertiza nr./Data |
|  |                  |   |            |                            |
| Beneficiar:  |                  | PRIMARIA MUN. SF. GHEORGHE  |            | Pr. nr.                    |
| Localitate:  |                  | SFANTU GHEORGHE, STR. KOS KAROLY, NR. 21-25   |            | 09 /2024                   |
| Titlu proiect:   |                  | AMENAJARE CENTRU DE EXPERIENTA/CASA DE JOACA STIINTIFICA IN FOSTA FABRICA DE TIGARETE |            | Faza: D.A.L.I.             |
| Titlu plansa:  |                  | DETALIU TERMO-HIDRO IZOLARE SOCLU   |            | Plansa nr. C13 - A.16      |
| Specificatie   | Nume             | Semnatura   | Scara: 1:5 |                            |
| Sef proiect  | arh. ZSIGMOND P. |   | Data:      |                            |
| Proiectat  | arh. ZSIGMOND P. |   | IAN. 2025  |                            |
| Intocmit   | arh. BOGDÁN. E   |   |            |                            |